

令和5年度石川県保険者協議会 (第3回)

次 第

協議事項

- (1) 令和5年度石川県保険者協議会事業費の応分の負担(精算案)について (資料1)
- (2) 令和6年度石川県保険者協議会歳入歳出予算(案)について (資料2)
- (3) 令和6年度石川県保険者協議会事業費の応分の負担(案)について (資料3)
- (4) 令和6年度作業部会への付託事項(案)について (資料4)
- (5) その他

石川県保険者協議会委員名簿

任期 令和5年4月1日～令和7年3月31日

区 分	所 属	職 名	氏 名	備 考
健康保険組合連合会等 支 部	北 國 新 聞 合 健 康 保 險 組 合	常 務 理 事	菊 地 晃	
	澁 谷 工 業 合 健 康 保 險 組 合	常 務 理 事	西 村 聡	
	北 陸 情 報 産 業 合 健 康 保 險 組 合	常 務 理 事	梨 野 昌 美	
全国健康保険協会	全国健康保険協会部 石 川 支 部	支 部 長	赤 澤 信 秀	
	全国健康保険協会部 石 川 支 部	企 画 総 務 部 長	井 上 智 恵 美	
	全国健康保険協会部 石 川 支 部	企 画 総 務 グ ル ー プ 長	長 谷 川 一 予	
共 済 組 合 保 険	石 川 県 市 町 村 職 員 合 共 済 組 合	福 祉 課 長	新 谷 喜 弘	
国 民 健 康 保 険	金 沢 市 局 福 祉 健 康	医 療 保 険 課 長	宮 崎 英 弘	
	小 行 政 管 理 市 部 松 管 理	医 療 保 険 課 長	米 津 貴 之	
	内 灘 町 部 町 民 福 祉	町 民 福 祉 部 長 兼 保 険 年 金 課 長	助 田 有 二	
	能 登 町	健 康 福 祉 課 長	西 谷 幸 一	
	石 川 県 医 師 合 国 民 健 康 保 険 組 合	事 務 長	南 善 史	
後 期 高 齢 者 医 療 広 域 連 合	石 川 県 後 期 高 齢 者 医 療 広 域 連 合	事 務 局 長	小 崎 隆 司	
石 川 県	石 川 県 社 会 福 祉 部 健 康 福 祉	健 康 福 祉 部 次 長 兼 健 康 推 進 課 長	木 村 慎 吾	
	石 川 県 社 会 福 祉 部 健 康 福 祉	医 療 対 策 課 長	表 賢 二	
国 民 健 康 保 険 団 体 連 合 会	石 川 県 国 民 健 康 保 険 団 体 連 合 会	常 務 理 事	大 島 秀 信	

石川県保険者協議会設置運営規程

(目的)

第1条 石川県保険者協議会（以下「協議会」という。）は、石川県内の保険者（高齢者の医療の確保に関する法律（昭和57年法律第80号）第7条第2項に規定する保険者及び都道府県後期高齢者医療広域連合をいう。以下同じ。）の加入者に係る健康づくりの推進に当たり、保険者間の問題意識の共有や、それに基づく取組の推進等を図るとともに、石川県医療費適正化計画の策定または変更、同計画の実施についての石川県への協力、石川県医療計画の策定または変更にあたっての意見提出等を行うことを目的とする。

(事業)

第2条 協議会は、前条の目的を達成するため、次の事項について協議を行うものとする。

- (1) 特定健康診査等の実施、高齢者医療制度の運営等に関する保険者その他の関係者間の連絡調整
- (2) 保険者に対する必要な助言または援助
- (3) 医療に要する費用等に関する情報についての調査及び分析
- (4) 医療費適正化計画の策定及び変更に関し、保険者協議会において行った調査及び分析の結果等に基づく意見提出
- (5) 医療費適正化計画の実施についての石川県への協力
- (6) 医療計画の策定変更に関し、保険者協議会において行った調査及び分析の結果等に基づく意見提出

(構成)

第3条 協議会は、石川県内の次の区分からの推薦による委員をもって構成する。

- | | |
|---|----|
| (1) 石川県を代表する者 | 2名 |
| (2) 健康保険組合連合会支部等を代表する者 | 3名 |
| (3) 全国健康保険協会石川支部を代表する者 | 3名 |
| (4) 国民健康保険の保険者たる市町及び石川県医師国民健康保険組合を代表する者 | 5名 |
| (5) 国民健康保険団体連合会を代表する者 | 1名 |
| (6) 共済組合支部を代表する者 | 1名 |
| (7) 後期高齢者医療広域連合を代表する者 | 1名 |

2 協議会は、医師会、歯科医師会、薬剤師会、看護協会及び栄養士会を代表する者、学識経験者並びに企業及び大学等の関係者等の参画及び助言を求めることができる。

(任期)

第4条 委員の任期は2年とする。ただし、再任を妨げない。

2 委員に欠員が生じた場合は、第3条に掲げている区分の組織が推薦書を提出し、推薦された委員が従前の職務を行い、任期は前任者の残任期間とする。

(運営)

第5条 協議会には、会長1名、副会長2名及び監事1名を置くこととし、委員の中から互選する。

2 会長は協議会を代表し、会務を総括する。

3 会長に事故あるときは、副会長がその職務を代理する。

4 監事は会計監査及び業務執行状況を監査し、定期的に監査報告を行う。

5 会長、副会長、監事が任期途中で退職又は辞任した場合は、互選に関わらず後任者が従前の職務を行うものとする。また、任期が満了した場合は、後任者が就任するまでは、任期が満了したと同時に退職した者以外については、前任者が従前の職務を行うものとする。退職者の職務については、会長又は副会長がその職務を行うものとする。

(会議)

第6条 協議会は、必要に応じて会長が召集し、会長が座長となる。

(作業部会の設置)

第7条 協議会には、第2条の具体的実施の検討を行うため、作業部会を設置する。

2 作業部会は、協議会から付託された事項について調査審議し、その結果を協議会に報告する。

3 前項の定めるもののほか、作業部会に関し必要な事項は、会長が別に定める。

(議事)

第8条 協議会は、委員の過半数が出席しなければ、会議を開き、議決することができない。

2 協議会の議事は、委員のうち会議に出席したものの過半数で決し、可否同数のときは、会長の決するところによる。

(費用の負担)

第9条 第2条に掲げる事業実施に要する費用については、協議会を構成する関係者が応分に負担する。

(事務局)

第10条 協議会の事務は、石川県及び石川県国民健康保険団体連合会が処理する。

2 事務局に関し必要事項は、会長が別に定める。

(その他)

第11条 この規程に定めるもののほか、協議会の運営に関し必要な事項は、会長が別に定める。

附 則

この規程は、平成17年6月13日から施行する。

附 則

この規程は、平成19年6月11日から施行し、平成19年4月1日から適用する。

附 則

この規程は、平成20年7月7日から施行する。

附 則

この規程は、平成20年10月30日から施行する。

附 則

この規程は、平成25年4月1日から施行する。

附 則

1 この規程は、平成27年6月18日から施行し、平成27年4月1日から適用する。

2 第9条に定める経費については、国から助成を受けられる間については、当該助成額を控除して得た額とする。

附 則

1 この規程は、平成28年4月1日から施行する。

2 第9条に定める経費については、国から受ける助成額を控除して得た額とする。

附 則

この規程は、平成29年4月1日から施行する。

附 則

1 この規程は、平成31年1月29日から施行する。ただし、第3条第1項の改正規定及び次項の規定は、同年4月1日から適用する。

2 石川県保険者協議会設置運営規程の一部を改正する規程（平成28年2月29日決定）の附則の一部を次のように改正する。

附則第2項中「助成を受けられる間については、当該」を「受ける」に改める。

石川県保険者協議会作業部会運営要領

(目的)

第1条 石川県保険者協議会規程第7条の規定に基づき、石川県保険者協議会作業部会（以下「作業部会」という）を設置し、石川県保険者協議会（以下「協議会」という。）から付託された事項について調査・審議することにより、協議会の円滑な運営に寄与することを目的とする。

(任務)

第2条 作業部会は、前条の目的を達成するため、次に掲げる事項について検討を行う。

- (1) 石川県内における医療費の調査、分析、評価に関すること。
- (2) 各保険者の保健事業の共同実施に関すること。
- (3) 各保険者の独自保健事業についての調査及び情報交換に関すること。
- (4) その他目的達成に必要な事項に関すること。

(構成)

第3条 作業部会は、石川県内の次の区分からの推薦による委員若干名をもって構成する。

- (1) 健康保険組合関係者
- (2) 全国健康保険協会関係者
- (3) 国民健康保険関係者
- (4) 共済組合関係者
- (5) 後期高齢者医療広域連合関係者
- (6) 石川県関係者

2 作業部会は、必要に応じて関係者の参画及び助言を求めることができる。

(任期)

第4条 委員の任期は、2年とする。ただし、再任を妨げない。

2 委員に欠員が生じた場合は、第3条に掲げている区分の組織が推薦書を提出し、推薦された委員が従前の職務を行い、任期は前任者の残任期間とする。

(運営)

第5条 作業部会には、部会長1名、副部会長1名を置くこととし、部会委員の中から互選する。

- 2 会議は、必要に応じて協議会会長が召集し、部会長がその座長となる。
- 3 部会長に事故あるときは、副部会長がその職務を代理する。

4 部会長、副部会長が任期途中で退職又は辞任した場合は、互選に関わらず後任者が従前の職務を行うものとする。また、任期が満了した場合は、後任者が就任するまでは、任期が満了したと同時に退職した者以外については、前任者が従前の職務を行うものとする。

(費用の負担)

第6条 作業部会の運営等に要する経費については、作業部会を構成する関係者が応分に負担する。

(事務の処理)

第7条 作業部会の事務は、石川県及び石川県国民健康保険団体連合会が処理する。

(その他)

第8条 この要領に定めるもののほか、作業部会の運営に必要な事項は、協議会会長が別に定める。

附 則

この要領は、平成17年6月13日から施行する。

附 則

この要領は、平成19年6月11日から施行し、平成19年4月1日から適用する。

附 則

この要領は、平成20年7月7日から施行する。

附 則

この要領は、平成20年10月30日から施行する。

附 則

この要領は、平成25年4月1日から施行する。

附 則

この要領は、平成29年4月1日から施行する。

附 則

この要領は、平成31年1月29日から施行する。

(1) 令和5年度石川県保険者協議会事業費の応分の負担(精算案)

令和5年度石川県保険者協議会歳入歳出決算書(見込)

歳入					歳出					
款	項	予算現額	収入済額 (見込)	予算現額と収入済額と の比	款	項	予算現額	支出済額 (見込)	不用額	予算現額と支出済額と の比
		円	円	円			円	円	円	円
1 国庫支出金		944,000	944,000	0	1 総務費		361,000	288,799	72,201	72,201
	1 国庫補助金	944,000	944,000	0		1 総務管理費	361,000	288,799	72,201	72,201
2 負担金		971,000	772,096	△ 198,904	2 事業費		1,555,000	1,231,297	323,703	323,703
	1 負担金	971,000	772,096	△ 198,904		1 事業費	1,555,000	1,231,297	323,703	323,703
3 繰越金		266,000	265,996	△ 4	3 諸支出金		265,000	265,000	0	0
	1 繰越金	266,000	265,996	△ 4		1 諸支出金	265,000	265,000	0	0
4 諸収入		2,000	19	△ 1,981	4 予備費		2,000	0	2,000	2,000
	1 諸収入	2,000	19	△ 1,981		1 予備費	2,000	0	2,000	2,000
歳入合計		2,183,000	1,982,111	△ 200,889	歳出合計		2,183,000	1,785,096	397,904	397,904

○次年度繰越金(見込)について

収入済額(見込) - 支出済額(見込) = 次年度繰越金(見込)
 (B) 1,982,111円 - 1,785,096円 = 197,015円

○次年度国庫返還金(見込)について

国庫補助金受入済額 - 実質の国庫補助金(見込) = 次年度国庫返還金(見込)
 944,000円 - 748,000円 = 196,000円

○負担金(見込)について

歳出合計(見込)① - 前年度国庫返還金(見込)② = 総事業経費(見込)
 1,785,096円① - 265,000円② = 1,520,096円

総事業経費(見込) - 実質の国庫補助金(見込) = 負担金(見込)③
 (A) 1,520,096円 - 748,000円 = 772,096円

事項別明細書

(歳入)

款	項	目	予 算 現 額				調定額 (見込)	収入済額 (見込)	備 考	
			当初予算額	補正予算額	計	節				
						区 分				金 額
1 国庫支出金			円	円	円		円			
	1 国庫補助金		944,000	0	944,000		944,000	944,000		
		1 高齢者医療 制度円滑運 営事業補助 金	944,000	0	944,000		944,000	944,000		
						1 高齢者医療制度円 滑運営事業補助金	944,000	944,000	高齢者医療制度円滑運営事業補助金	
2 負担金			971,000	0	971,000		772,096	772,096		
	1 負担金		971,000	0	971,000		772,096	772,096		
		1 負担金	971,000	0	971,000		772,096	772,096		
						1 負担金	971,000	772,096	保険者等負担金 健康保険組合 31,318円 全国健康保険協会 361,110円 共済組合 52,923円 国民健康保険 172,559円 石川県後期高齢者医療広域連合 154,186円	
3 繰越金			266,000	0	266,000		265,996	265,996		
	1 繰越金		266,000	0	266,000		265,996	265,996		
		1 繰越金	266,000	0	266,000		265,996	265,996		
						1 繰越金	266,000	265,996	前年度繰越金	
4 諸収入			2,000	0	2,000		19	19		
	1 諸収入		2,000	0	2,000		19	19		
		1 預金利子	1,000	0	1,000		19	19		
						1 預金利子	1,000	19	歳計現金預金利子	
		2 雑入	1,000	0	1,000		0	0		
						1 雑入	1,000	0		
歳 入 合 計			2,183,000	0	2,183,000		1,982,111	1,982,111		

(歳出)

款	項	目	予 算 現 額				支出済額 (見込)	不用額	備 考			
			当初予算額	補正予算額	計	節						
						区 分				金 額		
円	円	円		円		円	円					
1 総務費			361,000	0	361,000			288,799	72,201			
	1 総務管理費		361,000	0	361,000			288,799	72,201			
		1 一般管理費		361,000	0	361,000			288,799	72,201		
			2 人件費				256,000	255,723	277		保険者協議会 作業部会	194,103 61,620
			9 旅費				12,000	0		12,000		
			11 需用費				21,000	11,445		9,555	消耗品費 事務連絡費	4,245 7,200
			12 役務費				6,000	5,086		914	電話料 郵便料 手数料	672 3,864 550
			14 使用料及び 賃借料				66,000	16,545		49,455	会場使用料等 コピー使用料	12,300 4,245
2 事業費		1,555,000	0	1,555,000			1,231,297	323,703				
1 事業費			1,555,000	0	1,555,000			1,231,297	323,703			
	1 調査研究費		1,555,000	0	1,555,000			1,231,297	323,703			
		2 人件費				530,000	529,929	71		データヘルス等推進支援事業 特定健診等に係る受診率向上のための普及啓発 特定健診等の円滑な実施（被用者保険集合契約の締結） 特定健診・特定保健指導従事者研修会	320,423 40,052 41,593 127,861	
		8 報償費				363,000	271,500		91,500	データヘルス等推進支援事業	271,500	
		9 旅費				187,000	149,006		37,994	データヘルス等推進支援事業	149,006	
		11 需用費				44,000	21,610		22,390	消耗品費 事務連絡費	6,460 15,150	
		12 役務費				50,000	23,352		26,648	郵便料 通信運搬費	252 23,100	
		13 委託料				176,000	159,500		16,500	ポスター作成委託料 ホームページ委託費	88,000 71,500	
		14 使用料及び 賃借料				205,000	76,400		128,600	会場使用料等 コピー使用料	20,720 55,680	
		3 諸支出金		265,000	0	265,000			265,000	0		
1 諸支出金			265,000	0	265,000			265,000	0			
	1 諸支出金		265,000	0	265,000			265,000	0			
						1 返還金	265,000	265,000	0	国庫返還金	265,000	
4 予備費		2,000	0	2,000			0	2,000				
1 予備費			2,000	0	2,000			0	2,000			
	1 予備費		2,000	0	2,000	1 予備費	2,000	0	2,000			
歳出合計			2,183,000	0	2,183,000			1,785,096	397,904			

令和5年度石川県保険者協議会事業費負担金精算額（見込）

(1) 令和5年度負担金精算額（見込）

- ① 負担金額（見込） 772,096 円
- ② 既納負担金額 1,917,000 円
- ③ 精算額（見込） -1,144,904 円

① 負担金額（見込）	-	② 既納負担金額	=	③ 精算額（見込）
772,096 円		1,917,000 円		-1,144,904 円

④ 各構成保険者負担金精算額（見込）

医療保険者名	A 令和5年度負担金額（見込） 円	B 令和5年度既納負担金額 円	C 精算額（見込） A-B 円	参考：被保険者数（被扶養者含む）※ 人
健康保険組合連合会石川連合会	31,318	77,758	-46,440	36,930
全国健康保険協会石川支部	361,110	896,583	-535,473	425,819
共済組合保険	52,923	131,401	-78,478	62,407
石川県国民健康保険	172,559	428,437	-255,878	203,480
石川県後期高齢者医療広域連合	154,186	382,821	-228,635	181,815
合計	772,096	1,917,000	-1,144,904	910,451

※ 被保険者数（被扶養者含む）は令和4年11月末現在の人数である。

(2) 国民健康保険 保険者別負担金精算額（見込）

保険者名	A 令和5年度負担金額（見込） 円	B 令和5年度既納負担金額 円	C 精算額（見込） A-B 円	参考：被保険者数（被扶養者含む）※ 人
金沢市	67,225	166,909	-99,684	79,271
七尾市	8,574	21,287	-12,713	10,110
小松市	14,848	36,866	-22,018	17,509
輪島市	5,408	13,427	-8,019	6,377
珠洲市	2,634	6,540	-3,906	3,106
加賀市	10,822	26,869	-16,047	12,761
羽咋市	3,444	8,551	-5,107	4,061
かほく市	4,909	12,189	-7,280	5,789
白山市	16,299	40,469	-24,170	19,220
能美市	7,039	17,476	-10,437	8,300
野々市市	6,824	16,943	-10,119	8,047
川北町	720	1,788	-1,068	849
津幡町	5,136	12,751	-7,615	6,056
内灘町	3,890	9,658	-5,768	4,587
志賀町	3,454	8,576	-5,122	4,073
宝達志水町	2,071	5,142	-3,071	2,442
中能登町	2,727	6,771	-4,044	3,216
穴水町	1,448	3,596	-2,148	1,708
能登町	3,159	7,843	-4,684	3,725
医師国保	1,928	4,786	-2,858	2,273
合計	172,559	428,437	-255,878	203,480

※ 被保険者数（被扶養者含む）は令和4年11月末現在の人数である。

(3) 総経費（見込）

款	金額	内訳	国庫補助金	国庫補助金を除いた負担金額	
①総務費	288,799 円	1 保険者協議会の開催	212,461 円	102,630 円	109,831 円
		(内訳)			
		人件費	194,103 円		
		消耗品費	3,120 円		
		事務連絡費	7,200 円		
		役務費	4,918 円		
		使用料及び賃借料	3,120 円		
		2 作業部会の開催	76,338 円	38,169 円	38,169 円
		(内訳)			
		人件費	61,620 円		
		消耗品費	1,125 円		
		役務費	168 円		
		使用料及び賃借料	13,425 円		
		小計	140,799 円	148,000 円	
②事業費	1,231,297 円	1 データヘルス等推進事業	843,041 円	413,945 円	429,096 円
		①データヘルス計画学習会	634,476 円		
		(内訳)			
		人件費	255,722 円		
		報償費	180,000 円		
		旅費	96,726 円		
		消耗品費	6,460 円		
		事務連絡費	15,150 円		
		役務費	4,018 円		
		使用料及び賃借料	76,400 円		
		②生活習慣病重症化予防推進事:	208,565 円		
		(内訳)			
		人件費	64,701 円		
		報償費	91,500 円		
		旅費	52,280 円		
		役務費	84 円		
		2 特定健診等に係る受診率向上のための普及啓発	147,302 円	73,651 円	73,651 円
		(内訳)			
		人件費	40,052 円		
		ポスター作成委託料	88,000 円		
		役務費	19,250 円		
		3 特定健診等の円滑な実施（被用者保険集合契約の締	113,093 円	56,546 円	56,547 円
		(内訳)			
		人件費	41,593 円		
		ホームページ管理委託料	71,500 円		
		4 特定健診・特定保健指導従事者研修会	127,861 円	63,930 円	63,931 円
		(内訳)			
		人件費	127,861 円		
		小計	608,072 円	623,225 円	
合計	1,520,096 円		748,871 円	771,225 円	
		国庫補助金 千円未満切り捨て	748,000 円	772,096 円	

※国庫補助率：事務連絡費を除いた額の1/2

(2) 令和6年度石川県保険者協議会歳入歳出予算(案)について

資料2

令和6年度石川県保険者協議会事業計画

事業名	開催月	場所
1 保険者協議会の開催 第1回 保険者協議会 (1) 令和5年度石川県保険者協議会事業報告及び歳入歳出決算について (2) 令和6年度石川県保険者協議会事業計画及び歳入歳出予算について (3) その他 第2回 保険者協議会 (1) 令和7年度石川県保険者協議会事業計画(案)及び予算(概算)について (2) その他 第3回 保険者協議会 (1) 令和6年度石川県保険者協議会事業費の応分の負担(精算案)について (2) 令和7年度石川県保険者協議会歳入歳出予算(案)について (3) 令和7年度石川県保険者協議会事業費の応分の負担(案)について (4) 令和7年度作業部会への付託事項(案)について (5) その他	令和6年6月 令和6年10月 令和7年1月	金沢市 金沢市 金沢市
2 作業部会の開催 (1) 協議会からの付託事項について (2) その他	令和6年4月	金沢市
3 データヘルス等推進事業 (1) データヘルス計画学習会(2回) (2) 生活習慣病重症化予防推進事業(医療保険者への個別指導の実施)	未定 令和6年11月	金沢市 県内
4 特定健診等に係る受診率向上のための普及啓発 ポスター作成及び掲示	令和6年5月	金沢市
5 特定健診等の円滑な実施 被用者保険集合契約の締結	令和6年4月	金沢市
6 特定健診・特定保健指導従事者研修会の開催	未定	金沢市
7 石川県保険者協議会ホームページの更新	随時更新	

令和6年度石川県保険者協議会歳入歳出予算（案）

歳入

款	項	令和6年度 当初予算 (案)	令和5年度 当初予算	増減
1 国庫支出金		千円 940	千円 944	千円 △ 4
	1 国庫補助金	940	944	△ 4
2 負担金		976	971	5
	1 負担金	976	971	5
3 繰越金		197	266	△ 69
	1 繰越金	197	266	△ 69
4 諸収入		2	2	0
	1 諸収入	2	2	0
歳入合計		2,115	2,183	△ 68

歳出

款	項	令和6年度 当初予算 (案)	令和5年度 当初予算	増減
1 総務費		千円 361	千円 361	千円 0
	1 総務管理費	361	361	0
2 事業費		1,556	1,555	1
	1 事業費	1,556	1,555	1
3 諸支出金		196	265	△ 69
	1 諸支出金	196	265	△ 69
4 予備費		2	2	0
	1 予備費	2	2	0
歳出合計		2,115	2,183	△ 68

令和6年度石川県保険者協議会 歳入歳出予算事項別明細書

[歳入]

款	項	目	令和6年度 当初予算 (案)	令和5年度 当初予算	比 較	節		説明
						区 分	金 額	
1 国庫支出金			千円 940	千円 944	千円 △ 4		千円	千円 保険者協議会運営補助金
	1 国庫補助金		940	944	△ 4			
		1 高齢者医療制度円滑 運営事業費補助金	940	944	△ 4		940	
2 負担金			976	971	5			各構成保険者負担金
	1 負担金		976	971	5			
		1 負担金	976	971	5		976	
3 繰越金			197	266	△ 69			国庫補助金返還金 前年度繰越金
	1 繰越金		197	266	△ 69			
		1 繰越金	197	266	△ 69		197	
4 諸収入			2	2	0			預金利子 雑入
	1 諸収入		2	2	0			
		1 預金利子	1	1	0		1	
		2 雑入	1	1	0		1	
歳 入 合 計			2,115	2,183	△ 68			

[歳出]

款	項	目	令和6年度 当初予算 (案)	令和5年度 当初予算	比 較	節		説明		
						区 分	金 額			
1 総務費			千円 361	千円 361	千円 0		千円	千円		
	1 総務管理費		361	361	0					
		1 一般管理費	361	361	0					
							2 人件費	256	保険者協議会・作業部会	
							9 旅費	12	委員等旅費	
							11 需用費	21	消耗品費、事務連絡費	
							12 役務費	6	電話料、郵便料、手数料	
					14 使用料及び賃借料	66	会場等借料 コピー使用料	60 6		
2 事業費			1,556	1,555	1					
	1 事業費		1,556	1,555	1					
		1 調査研究費	1,556	1,555	1					
							2 人件費	532	データヘルス等推進支援事業 特定健診等に係る受診率向上のための普及啓発 特定健診等の円滑な実施(被用者保険集合契約の締結) 特定健診・特定保健指導従事者研修会	321 41 42 128
							8 報償費	364	データヘルス等推進支援事業 特定健診・特定保健指導従事者研修会	272 92
							9 旅費	188	データヘルス等推進支援事業 特定健診・特定保健指導従事者研修会	137 51
							11 需用費	47	消耗品費、事務連絡費、印刷製本費	
							12 役務費	51	郵便料、通信運搬費	
							13 委託料	169	ポスター作成委託費 ホームページ委託費	97 72
							14 使用料及び賃借料	205	会場等借料 コピー使用料 自動車借上げ	120 70 15
		3 諸支出金			196	265	△ 69			
			1 諸支出金		196	265	△ 69			
				1 返還金	196	265	△ 69			
						196	国庫補助金返還金			
4 予備費			2	2	0					
	1 予備費		2	2	0					
		1 予備費	2	2	0	1 予備費	2	予備費		
歳 出 合 計			2,115	2,183	△ 68					

資料 3

(3) 令和6年度石川県保険者協議会事業費の応分の負担（案）について

1 令和6年度負担金（案）

歳入合計	3 繰越金（見込）	負担金（案）
2,115,000円	197,000円	1,918,000円

（注）資料2 2ページ「令和6年度石川県保険者協議会歳入歳出予算（案）」の歳入合計より3繰越金を除いた額

2 令和6年度構成保険者別負担金（案）について

(1) 構成保険者別負担金（案）算出方法

負担金（案）	×	構成保険者被保険者数 （被扶養者含む）	÷	全保険者の被保険者数 （被扶養者含む）
1,918,000円				

(2) 構成保険者別負担金（案）

構成保険者名	被保険者数 （被扶養者含む） 令和5年11月末現在	負担金（案）
健康保険組合連合会石川連合会	36,595 人	77,430 円
全国健康保険協会石川支部	424,039	897,206
共済組合保険	62,596	132,444
石川県国民健康保険	194,010	410,498
石川県後期高齢者医療広域連合	189,248	400,422
合計	906,488	1,918,000

（注）負担金（案）については当該年度の前年度の11月末現在の被保険者数（被扶養者含む）により按分し算出する。

3 負担金の精算について

- (1) 時期 令和6年度事業が終了、且つ、国庫補助金の受入れ・返還が完了次第、精算する。
- (2) 方法 構成保険者別負担金（当初）の算出に用いた被保険者数（被扶養者含む）で按分する。

国民健康保険保険者別負担金（案）

保険者名	被保険者数 (被扶養者含む) 令和5年11月末現在	負担金（案）
	人	円
金沢市	76,222	161,829
七尾市	9,446	20,055
小松市	16,448	34,921
輪島市	5,911	12,550
珠洲市	2,939	6,240
加賀市	11,885	25,233
羽咋市	3,919	8,320
かほく市	5,485	11,645
白山市	18,141	38,516
能美市	7,949	16,877
野々市市	7,713	16,376
川北町	835	1,773
津幡町	5,748	12,204
内灘町	4,355	9,246
志賀町	3,802	8,072
宝達志水町	2,267	4,813
中能登町	2,981	6,329
穴水町	1,623	3,446
能登町	3,487	7,403
医師国保	2,190	4,650
合計	193,346	410,498

(4) 令和6年度作業部会への付託事項(案)について

① 特定健診受診等啓発ポスター作成について(資料4-1)

特定健診受診啓発という目的は継続し、新たなテーマの検討 【継続】

※特定健診等に係る受診率向上のための普及啓発事業として
国庫補助を申請しているため。

《参考》

平成27年度から令和3年度まで北陸新幹線と男性をモチーフに作成
令和4年度はこれまでの図柄を全面的に変更。

ポスターの背景に全保険者のキャラクターまたは市町の章、社章を並べる

② 重症化予防による生活習慣病対策推進事業について(資料4-2)【継続】

保険者の選定方法、事業の実施内容

《参考》保険者の選定方法

これまで申し込みのあった各医療圏から1保険者ずつ選定すること
とし、実施していない保険者を優先した。

平成27・28年度：北陸鉄道健康保険組合

平成29年度：小松市、内灘町、志賀町

平成30年度：羽咋市、能美市、宝達志水町

令和元年度：小松市、野々市市、津幡町、宝達志水町

令和2年度：珠洲市、白山市、能美市、内灘町

令和3年度：北陸鉄道健康保険組合、能美市

令和4年度：能美市、津幡町、志賀町

令和5年度：小松市、能美市、中能登町

※令和元年度及び令和2年度については講師の了解のもと
申し込みがあった4保険者について事業を実施した。

③ 石川県内における健診データ等の分析について(資料4-3)【継続】

○把握、提供可能なデータ、データ収集時期の検討

○データの精度を上げる(医療費情報の疾病分類について)

令和6年度特定健診等に係る受診率向上のための普及啓発（案）

特定健診受診啓発ポスター作成及び掲示について

1 目的

特定健診をより多くの方々に関心を持っていただき、特に生活習慣病医療によって現在も医療機関へ受診されているの方々に対し健診の必要性を理解していただくためポスターを作成し、健診の受診率等の更なる向上を図る。

2 仕様等

- (1) サイズ：A2
- (2) 配布時期：5月
- (3) 作成枚数：1,350枚
- (4) 予算：96,800円（税込）
- (5) 配布先：「令和6年度ポスター配布予定一覧（案）」参照

3 コンセプト

- ①健診の受診率等の更なる向上を図るとともに、健康づくりに関心をもってもらう
- ②糖尿病、高血圧等で治療の方も健診の対象であることを理解してもらう

4 図柄

ポスターの背景に全保険者のキャラクターまたは市町の章、社章を並べる

令和6年度ポスター配付先一覧（案）

配布先	部数	備考
健康保険組合連合会石川連合会等	16	健保連石川連合会 5部（予備含） 健康保険組合 11組合×1部
全国健康保険協会石川支部	20	要求部数に応じ配布
共済組合保険	12	4組合×3部
石川県内市町国保	57	19市町国保×3部
石川県医師国保組合	3	
石川県後期高齢者医療広域連合	3	
石川県健康福祉部健康推進課	3	
石川県医師会	280	郡市医師会（金沢市医師会除く） 252機関+予備28
金沢市医師会	210	金沢市内医療機関 190機関+予備20
石川県薬剤師会	500	加賀支部 31機関 小松・能美支部 68機関 白山・ののいち支部 70機関 金沢支部 205機関 河北支部 28機関 羽咋支部 14機関 七尾・鹿島支部 27機関 能登北部支部 21機関 ※上記8支部に予備各2部 本部予備20
石川県商工会連合会	21	
石川県スーパーマーケット連絡協議会	103	13社（加盟店舗）
石川県公衆浴場業生活衛生同業組合	40	38社（加盟店舗）
その他（国保連合会内掲示）	4	
配付枚数計	1,272	
予備	78	
総数	1,350	



全国健康保険協会 石川支部
協会けんぽ

地方職員
共済組合
石川県支部

公立学校
共済組合
石川県支部

警察
共済組合
石川県支部

石川県
市町村職員
共済組合



金沢市



七尾市



小松市
カプッキー



輪島市
カモっぴ



珠洲市
みつけたろう



加賀市
健診カモンくん



羽咋市



かほく市
にゃんたろう



石川県
けんしんくん



白山市
ゆきママとしずくちゃん



能美市
ひぼ能ん、ぼぼ能ん、ゆず美ん

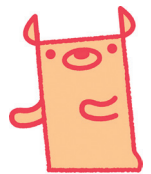

野々市市
のっぴ



川北町



津幡町
よしなかくん



内灘町
ウッチーとナディ



志賀町
西能登あかり



宝達志水町
ほっぴーさん



中能登町
おりひめ



穴水町



能登町
のっとりん

石川県
医師国民健康
保険組合

石川県
後期高齢者医療
広域連合

コロナで増えた体重

戻った？

糖尿病・高血圧等で治療中の方も
特定健診・後期高齢者健診を受けましょ

石川県保険者協議会

保険者協議会は、健保組合、協会けんぽ、共済組合、市町村国保、国保組合、後期高齢者医療広域連合が連携・協力し、生活習慣病予防のための保健事業を効果的に実施することを目的に設置されました。

重症化予防による生活習慣病対策推進事業実施要領（案）

1 目的

標準的な健診・保健指導プログラムでは、対象者が健診結果に基づき、自らの健康状態を認識した上で、代謝等の身体のメカニズムと生活習慣（食習慣や運動習慣等）との関係を理解し、生活習慣の改善を自らが選択し、行動変容に結びつけられるようにすることが求められております。

また、自覚症状のない生活習慣病は自己管理が重要で、自己管理のためには、住民自身が自分の身体を客観的なデータで知っていることが大事だと認識し、健診が住民自身のものになることが大切です。

これらのことが実現できれば、生活習慣病の発症予防、重症化予防にもつながることとなります。

このことを踏まえ、効果的な個別指導が推進できる人材を育成し、将来的な医療費の伸びの適正化に資することを目的とします。

2 実施主体

実施を希望する保険者、石川県保険者協議会

3 事業内容

実施を希望する保険者（3保険者程度）において以下を実施

実施希望保険者の保健師、管理栄養士等が実施する保健指導の現場に指導者が同行し効果的な保健指導について学ぶ。

- (1) 保健指導前の健診結果読み取り学習会
- (2) 対象者への保健指導（担当者と講師と随行1名可）
- (3) 保健指導後学習会 保健指導後の感想と事例学習

※（1）及び（3）については、他保険者も場合により参加可

4 経費

この事業に係る経費の国庫補助金を除く経費は、各医療保険者が応分の負担をする。

5 実施時期 令和6年11月

【参考】これまでの実績

		H29	H30	R1	R2	R3	R4	R5
実施 保 険 者	被用者保険者					北陸鉄道		
	二次医療圏 南加賀	小松市	能美市	小松市	能美市	能美市	能美市	小松市 能美市
	石川中央	内灘町		野々市市 津幡町	白山市 内灘町		津幡町	
	能登中部 能登北部	志賀町	宝達志水町 羽咋市	宝達志水町	珠洲市		志賀町	中能登町
実施時期		11/13～15	9/19～21	7/9～11	10/20～22	11/17, 18	11/10、29、 30	10/10、11、 11/8

定期健康診断 結果一覧

判定値を超えているデータ 危険度
には色が付いています



		基準値		60歳	61歳	62歳	63歳	64歳	
				H30.10.1	R1.10.4	R2.11.22	R3.11.14	R4.11.6	
				空腹	空腹	空腹	空腹	食直後	
身体 の 大 き さ	身長	cm		147.2	147.8	145.9	146.8	146.1	
	体重	kg		54.7	55.8	57.5	57.5	58.9	
	BMI	~ 24.9		25.2	25.5	27.0	26.7	27.6	
	腹囲	男女	~ 85 cm未満 ~ 90 cm未満	86.0	92.5	90.8	92.3	100.9	
血管への影響 (動脈硬化の危険因子)	内臓脂肪の蓄積	中性脂肪	~ 149 mg/dl	93	141	133	200	212	
		HDLコレステロール	40 ~ mg/dl	62	66	70	67	63	
		AST(GOT)	~ 30 U/l	17	19	21	22	21	
		ALT(GPT)	~ 30 U/l	12	14	19	18	23	
		γ-GT(γ-GTP)	~ 50 U/l	59	79	121	87	84	
	内皮障害	血圧	収縮期	~ 129 mmHg	100	116	121	112	116
			拡張期	~ 84 mmHg	56	71	76	65	69
		尿酸	~ 7 mg/dl	5	5.3	4.6	4.9	5.3	
	抵抗性インスリン	血糖	空腹 ~ 99 mg/dl 食直後 ~ 139 mg/dl	97	93	103	105	93	
		HbA1c	NGSP ~ 5.5 % JDS 5.1 %	6.3	6.2	6.5	6.5	7.0	
	尿糖	(-)	-	-	-	-	-		
その他の動脈硬化危険因子	LDLコレステロール	~ 119 mg/dl	153	170	179	166	168		
	non-HDLコレステロール	~ 149 mg/dl	171	196	202	202	211		
血管変化	腎臓	血清クレアチニン	男女 ~ 1.29 mg/dl ~ 1.19 mg/dl	0.66	0.66	0.64	0.66	0.67	
		尿蛋白	(-)	-	-	-	-		
		尿潜血	(-)	-	-	-	-		
	心臓	心電図	異常なし	ST低下T波陰転、I度房	ST低下	不完全右脚ブロック	不完全右脚ブロック	陰性T波(中等度)	
	脳	眼底検査	H0S0			H0S0	H0S0		
血管の易血栓化	ヘマトクリット	男女 ~ 45.9 % ~ 45.9 %	43.1	45.6	43.5	44.5	46.5		
	血色素(ヘモグロビン)	男女 13.1 ~ 17.9 g/dl 12.1 ~ 15.9 g/dl	14.0	14.7	14.4	14.6	14.8		
腎機能 eGFR	60 ~	69.7	69.4	71.5	68.8	67.4			
健診機関		やわたメディカルセンター	やわたメディカルセンター	一般財団法人石川県予防	一般財団法人石川県予防	一般財団法人石川県予防			
階層化_結果	~ 情報提供	情報提供	情報提供	動機づけ支援	積極的支援	積極的支援			

(事例検討会出席者)
今回の学習会を機に自分の保健指導の傾向を見直す貴重な機会となった。健診データがバラバラになりがちで、パターン化した読み取りになっていたことを振り返り、「読み取った知識を伝えないと！」という気持ちが先走っている傾向にあることも改めて反省した。「身体の中で起こっていることは全部繋がっている」という代謝の視点で読み取ること、住民の事例で勉強をさせてもらえたことへの感謝を伝えること、他にも多くの学びがあり、色々な学習会で講師の話をお聞きする度に保健指導って住民とのキャッチボールで、住民自身が気づいて自己選択するという流れが本当に興味深く、楽しくイメージできている。そして講師に同行した職員からは「気づきの中から住民さんが目標設定していた!」「講師の保健指導は会話でした!」「住民さんから自分の身体を守ろうという意識が生まれていた!」と生の声を聞け、机上の学習では経験ができない貴重な気づきだった。

(事例検討会出席者)
今回の学習会に参加し、指導をする際に一連の流れに沿って説明をすることでイメージもしやすくどう改善していくべきなのか対象者自身が気づきやすいと学ぶことができた。行動変容をするかは対象者自身に任せ、私達は情報提供とアドバイスをを行い行動へ繋がるよう促すことが役割であり、そのためにも対象者にとって聞きたい情報に答えるべく、身体・薬・食事等深く学習する必要であると再認識しました。

(保健指導同行者)
訪問に同行させていただいて一番驚いたことは、住民の方が自分自身の体に興味を持ち、体の仕組みを理解することで自ら目標を立てて行動しようとする事だった。自分自身の指導を振り返ると、健診結果の中で改善してほしい項目や生活習慣を伝えてこちらから目標を設定し、行動を強要するような上から目線の指導だったと感じた。これからはどう改善してもらうかではなく、どのように伝えと自分の身体状態を理解してもらえるかという視点で指導に取り組んでいきたいと思う。

(*) 正常値はひとりひとり違います。自分の基準値を確認しましょう。

定期健康診断 結果一覽

判定値を超えているデータ 危
には色が付いています

		年度末年齢	65歳	66歳	67歳	68歳	69歳	70歳	71歳	
		基準値	H28.9.1 食後	H30.3.20 食後	H30.10.9 食直後	R1.12.25 食後3.5	R2.10.13 食直後	R3.8.3 食直後	R4.7 食後3	
身体の 大きさ	身長	cm	159.0	156.9	157.0	156.0	156.0	156.2	156.1	
	体重	kg	61.0	62.4	62.7	64.8	65.0	62.0	62.0	
	BMI	~ 24.9	24.1	25.3	25.4	26.6	26.7	25.4	25.4	
	腹囲	男女 ~ 85 cm未満 ~ 90 cm未満	86.2	89.0	92.0	96.0	91.5	95.0	95.0	
血管への影響 (動脈硬化の危険因子)	内臓脂肪の蓄積	中性脂肪	~ 149 mg/dl	薬 202	薬 1562	薬 695	薬 549	薬 800	薬 1582	薬
		HDLコレステロール	40 ~ mg/dl	薬 55	薬 42	薬 48	薬 47	薬 46	薬 43	薬
		AST(GOT)	~ 30 U/l	19	28	25	23	30	25	
		ALT(GPT)	~ 30 U/l	23	39	30	38	50	27	
		γ-GT(γ-GTP)	~ 50 U/l	41	45	59	77	61	54	
	内皮障害	収縮期	~ 129 mmHg	116	128	140	120	157	160	
			拡張期	~ 84 mmHg	64	60	76	62	79	83
		尿酸	~ 7 mg/dl	5.8	5.4	5.9		5.4	4.4	
	抵抗性	血糖	空腹 ~ 99 mg/dl	薬	薬	薬 185	薬 222	薬 215	薬 432	薬
			食直後 ~ 139 mg/dl							
HbA1c (NGSP)		NGSP ~ 5.5 %	薬 7.2	薬 8.0	薬 7.4	薬 8.3	薬 8.2	薬 9.3	薬	
尿糖	(-)	-	±	±	+++	+++	+++	++		
その他の動脈硬化危険因子	LDLコレステロール	~ 119 mg/dl	薬 121	薬 34	薬 114	薬 84	薬 104	薬 75	薬	
	non-HDLコレステロール	~ 149 mg/dl	薬	薬	薬 224	薬	薬 197	薬 248	薬	
血管変化	腎臓	血清クレアチニン	男女 ~ 1 mg/dl ~ 0.7 mg/dl	0.86	0.81	0.91	0.83	0.81	0.85	
		尿蛋白	(-)	++	-	-	-	-	-	
		尿潜血	(-)	-	-	+	-	-	-	
	心臓	心電図				所見なし		所見なし	所見なし	所見なし
		脳	眼底検査	HOS0		HOS0		HIS1	HIS1	HOS0
血管の易血栓化	ヘマトクリット	男女 ~ 45.9 % ~ 45.9 %			46.4		46.2	45.9		
	血色素(ヘモグロビン)	男女 13.1 ~ 18 g/dl 12.1 ~ 16 g/dl			16.2		16.0	15.9		
総コレステロール	~ 199			272		243	291			
eGFR	60 ~	69.0	73.4	64.3	70.9	72.5	68.7			
尿中アルブミンCr補正值	~ 29.9			6.8		7.3	19.0			

(事例検討会出席者)

事前の読み取りは、健診項目からメカニズムを考えるだけではなく、なぜそうなったのかという背景も考慮すべきことを学んだ。また、過去の健診データにその人の目標値があるということもおっしゃっていたため、去年のデータだけでなく数年前はどうだったか、10年前はどうだったかということまで遡って比較することが大事だと感じた。

自分ならどう指導するかと考えた時に、まずは血糖コントロールと体重にポイントを絞るだろうと考えていたが、講師はその先の腎臓から入る、という考えをお持ちだったため「なるほどな」と思い、内容に関しても納得できるものであったため非常に参考になった。

前職の臨床現場での栄養・食事指導の経験の影響で、どうしてもメカニズムは簡潔終え、すぐに食事や栄養についての説明をすることが定着してしまっていることが私の課題だと考える。やはりからだのメカニズムを丁寧に説明することで住民の理解に繋がりが、「変わろう」という意識の変化・選択へと導くことができるのだと学んだため、時間はかかりそうだが傷病者が対象の「栄養・食事指導」のやり方から地域住民が対象の「保健指導」のやり方に自分の意識や技法を変えられるよう努めていきたい。

(保健指導同行者)

講師が実際に保健指導される様子をリアルタイムで聞き、住民の方の声にも耳を傾けつつ、保健指導の目的は抑えられるように本題に入っていったのが印象的だった。また、栄養士と保健師の役割について区別しつつも、食の指導をする技術が必要だと感じた。現実的に生活で何が改善できるかということも数字で伝えられるととても分かりやすいと思ったので、代謝や疾患のメカニズムに加え、効果的な食事療法と運動療法を紹介できるようになりたいと思った。

指導後の振り返りの場では、糖の消費の流れについて私たちの素朴な疑問に分かりやすく答えながら説明して頂き、腑に落ちるように学べたことが嬉しかった。どんな些細な質問に対しても分かりやすく答えて頂いたことが本当にありがたかった。

今後、住民の方に問題意識と解決意識を持つようなきっかけ作りができるような保健指導を目指して学習を続けていきたいと思う。

特定健診 結果一覧

判定値を超えているデータには色が付いています

4 5 6 7 8 9

			51歳	52歳	53歳	55歳		
		基準値	H30.6.11	R1.9.9	R2.10.15	R4.11.2		
			空腹	空腹	空腹	空腹		
身体 の 大き さ	身長	cm	180.8	181.2	180.4	180.7		
	体重	kg		119.1	119.8	112.0		
	BMI	~ 24.9		36.3	36.8	34.3		
	腹囲	男女 ~ 85 cm未満 ~ 90 cm未満	111.0	116.4	118.0	110.0		
血管への影響 (動脈硬化の危険因子)	内臓脂肪の蓄積							
	中性脂肪		~ 149 mg/dl	213	151	153	144	
	HDLコレステロール		40 ~ mg/dl	41	42	37	37	
	AST(GOT)		~ 30 U/l	19	20	29	49	
	ALT(GPT)		~ 30 U/l	28	30	45	78	
	γ-GT(γ-GTP)		~ 50 U/l	23	22	30	31	
	内皮障害	血圧	収縮期	~ 129 mmHg	155	154	145	158
			拡張期	~ 84 mmHg	90	101	100	104
	尿酸		~ 7 mg/dl	3.9	3.9	3.2	3.2	
	イン 抵 抗 性 リ ン	血糖		空腹 ~ 99 mg/dl 食直後 ~ 139 mg/dl	97	109	160	176
HbA1c (NGSP)		NGSP ~ 5.5 %	6.0	6.4	8.1	8.6		
尿糖		(±)	—	—	++	±		
その他 の 動 脈 硬 化 危 険 因 子	LDLコレステロール		~ 119 mg/dl	111	121	140	138	
	non-HDLコレステロール		~ 149 mg/dl	154	146	165	160	
血管 変 化	腎 臓	血清クレアチニン	男女 ~ 1.29 mg/dl ~ 1.19 mg/dl	0.72	0.81	0.75	0.7	
		尿蛋白	(±)	—	±	+	+	
		尿潜血	(±)	—	—	—	—	
	心 臓	心電図			正常の範囲	要受診	要受診	
		眼底検査		HOSO				
血管 の 易 血 栓 化	ヘマトクリット		男女 ~ 45.9 % ~ 45.9 %	45.4	43.9		45.0	
	色素素(ヘモグロビン)		男女 13.1 ~ 17.9 g/dl 12.1 ~ 15.9 g/dl	15.9	15.4		16.1	
eGFR		60 ~	89.9	78.6	85.0	90.7		
喫煙_テキスト			いいえ	いいえ	いいえ	いいえ		
階層化_結果		~ 情報提供	積極的支援	積極的支援	積極的支援	積極的支援		

(保健指導同行者)

何年も保健指導をしている対象者であったため、基本的なことは伝わっているものと考えて指導していたが、講師の保健指導を見聞きして対象者の反応を見た時、伝わっていないことの方が多かったのだと思った。

また、資料を使って説明するだけでなく、白い紙に説明したことを記入していたので、この方法だと指導された対象者も、あとで見返すことができるともよいと思った。

今後、指導する際は、ポイントだけでも記入して残しておく方法(自分の分、記録は写真を撮る)もよいと思い、自分でも気を付けているが、指導というスタンスではなく、聞いてアドバイスするスタンスで話をしていたので、自分でも続けていきたい。

学習会等で学んだ新しい知識を伝えることも大事だと感じたので、学習会等へも積極的に参加したい。

(保健指導同行者)

講師の保健指導をみて、「ポイントを絞って伝える」「住民の反応をみて、伝え方を変える」ことが重要だと改めて分かりました。住民の発言や表情をみて、「ここまで大丈夫ですか？わからないことはなかったですか？」とクッションを挟むことで、住民のペースや個別性に寄り添った保健指導につながると感じた。

また、講師は必ず、「大丈夫ですよ」と希望がある声かけ、保健指導を実践されていると分かり、「保健指導を受ける=いやなことを言われる」というイメージを少しでも変えていくことができると思う。

(*) 正常値はひとりひとり違います。自分の基準値を確認しましょう。

様式5-1 医療保険者の全体像

データヘルスの推進に向けて～保険者協議会を構成する各医療保険者の特徴と医療費等の状況をみました

公的医療保険		共済組合		組合健保		協会けんぽ（一般）		国保組合		市町村国保		後期高齢者医療制度		データ出処		
特徴		国家・地方公務員、一部の独立行政法人職員、日本郵政グループ社員、私立学校教職員。公的年金制度や他の福利厚生制度も併せ持っている。		企業や企業グループ（単一組合）、同種同業の企業（総合組合）、一部の地方自治体（都市健保）で構成される健康保険組合が運営。		健康保険組合を持たない企業の従業員で構成。2008年（平成20年）9月までは社会保険庁が政府官掌健康保険（政管健保）として運営していたが、現在は全国健康保険協会が運営。		自営業であっても同種同業の者が連合して、国民健康保険組合を作ることが法律上認められている。		すべての個人事業主、協会管掌健保の任意適用事業所とする認可を受けていない個人事業主の従業員、無職者（任意継続、高確保法に該当する者、生活保護をうけている者を除く）が加入。市町村と東京都特別区が運営。		75歳以上の者と後期広域連合が認定した65歳以上の障害者を対象（ただし、生活保護受給者を除く）、2008年（平成20年）4月1日からスタート。都道府県ごとの全市町村で構成される後期高齢者医療広域連合が運営。		ウィキペディア		
保険者数（R1年度）		85		1,388		1		162		1,716		47		医療保険に関する基礎資料（厚生労働省保険局調査課）（R1）		
保険加入者数 人口比率		人数 割合		人数 割合		人数 割合		人数 割合		人数 割合		人数 割合				
被保険者数		456万人 6.8%		2,884万人 23.0%		4,044万人 32.3%		273万人 2.2%		2,660万人 21.2%		1,803万人 14.4%				
被扶養者数		398万人 46.6%		1,248万人 43.3%		1,565万人 38.7%										
皆保険制度を支える人とお金	年齢別	65歳未満		839万人 98.2%		2,790万人 96.8%		3,724万人 92.1%		239万人 87.7%		1,529万人 57.5%		医療保険に関する基礎資料 参考資料4 医療保険制度の財政構造表 4-3ベース（R1）		
		前期高齢者（65-74）		12万人 1.4%		97万人 3.4%		311万人 7.7%		34万人 12.5%		1,183万人 44.5%				
	平均年齢		被 42.4歳、扶 22.0歳		被 43.0歳、扶 24.9歳		被 45.5歳、扶 26.4歳		40.0歳		53.6歳		82.5歳			
	総報酬		29兆4,569億円		92兆4,609億円		96兆4,508億円		1兆4,329億円							
	年齢別	65歳未満		29兆0,652億円 98.7%		90兆0,289億円 97.4%		89兆4,787億円 92.8%		1兆3,293億円 92.8%						
		前期高齢者		3,917億円 1.3%		2兆4,320億円 2.7%		6兆9,720億円 7.8%		1,036億円 7.8%						
	財政負担計		2兆2,111億円		7兆2,405億円		9兆4,901億円		6,603億円		6兆5,806億円		9兆1,663億円			
	他制度へ	保険料		2兆2,111億円 100%		7兆1,671億円 99%		8兆3,033億円 87.5%		4,181億円 63.3%		2兆3,915億円 36.3%			1兆2,762億円 13.9%	
		退職拠出金		12億円 0.1%		49億円 0.1%		38億円 0.0%		1億円 0.0%						
		前期調整分		4,647億円 21.0%		1兆6,571億円 22.9%		2兆5,494億円 26.9%		1,785億円 27.0%		2兆0,421億円 31.0%				
		後期支援金		7,066億円 32.0%		2兆2,274億円 30.8%		2兆2,500億円 23.7%		1,788億円 27.1%		1兆1,969億円 18.2%				
		公費		なし		734億円 1.0%		1兆1,867億円 12.5%		2,422億円 36.7%		4兆1,891億円 63.7%			7兆8,901億円 86.1%	
	国				734億円 100%		1兆1,867億円 100%		2,422億円 100%		2兆9,759億円 71.0%		5兆0,557億円 64.1%			
	都道府県										9,760億円 32.8%		1兆5,271億円 30.2%			
	市区町村										2,372億円 8.0%		1兆3,073億円 25.9%			
加入者1人あたり所要保険料		26.0万円		24.8万円		20.60万円		15.3万円		8.8万円		7.1万円				
所要保険料率（医療給付分）		7.5%		7.8%		8.6%										
1人あたり医療費		162,575円		163,632円		185,539円		201,777円		379,338円		953,909円		医療保険に関する基礎資料		
入院医療費		2,412億円		7,677億円		2.1兆円		1,551億円		3.9兆円		7.9兆円				
医療費がかかる疾患は？	主要疾患別医療費割合	被保険者	1位	虚血性心疾患	3.5%	虚血性心疾患	4.6%	虚血性心疾患	5.0%	骨折	4.1%	統合失調症	9.7%	骨折	10.6%	
			2位	骨折	3.1%	骨折	3.7%	骨折	3.7%	虚血性心疾患	3.8%	骨折	4.1%	脳梗塞	7.4%	
			3位	肺炎	2.6%	脳内出血	2.4%	気管、気管支及び肺の悪性新生物	2.9%	関節症	2.9%	脳梗塞	3.7%	肺炎	3.1%	
			4位	関節症	2.4%	脳梗塞	2.4%	脳梗塞	2.8%	気管、気管支及び肺の悪性新生物	2.9%	虚血性心疾患	3.5%	虚血性心疾患	2.8%	
			5位	乳房の悪性新生物	2.1%	気管、気管支及び肺の悪性新生物	2.3%	脳内出血	2.7%	脳梗塞	2.8%	気管、気管支及び肺の悪性新生物	3.0%	腎不全	2.7%	
	被扶養者	1位	妊娠及び胎児発育に関連する障害	9.0%	妊娠及び胎児発育に関連する障害	7.1%	妊娠及び胎児発育に関連する障害	5.9%								
		2位	心臓の先天奇形	3.2%	骨折	3.2%	骨折	3.6%								
		3位	骨折	2.9%	心臓の先天奇形	2.8%	統合失調症	3.4%								
		4位	統合失調症	2.4%	白血病	2.6%	心臓の先天奇形	2.3%								
		5位	肺炎	2.3%	統合失調症	2.5%	白血病	2.2%								
外来医療費		3,297億円		1.2兆円		2.9兆円		2,131億円		3.8兆円		4.8兆円				
主要疾患別医療費割合	被保険者	1位	高血圧性疾患	6.7%	高血圧性疾患	7.4%	高血圧性疾患	8.9%	高血圧性疾患	7.7%	高血圧性疾患	10.0%	高血圧性疾患	15.6%		
		2位	糖尿病	4.5%	糖尿病	5.2%	糖尿病	6.2%	糖尿病	5.2%	腎不全	8.8%	腎不全	10.6%		
		3位	腎不全	4.3%	腎不全	5.0%	腎不全	5.0%	腎不全	4.9%	糖尿病	7.0%	糖尿病	6.5%		
		4位	脂質異常症	4.1%	脂質異常症	3.1%	脂質異常症	3.0%	喘息	2.6%	脂質異常症	3.2%	脂質異常症	3.2%		
		5位	気分〔感情〕障害（躁うつ病を含む）	3.1%	気分〔感情〕障害（躁うつ病を含む）	2.3%	屈折及び調節の障害	2.2%	屈折及び調節の障害	2.5%	気管、気管支及び肺の悪性新生物	2.5%	脊椎障害（脊椎症を含む）	3.1%		
被扶養者	1位	喘息	6.2%	喘息	5.4%	喘息	4.9%									
	2位	皮膚炎及び湿疹	4.4%	皮膚炎及び湿疹	4.0%	腎不全	4.3%									
	3位	アレルギー性鼻炎	4.2%	アレルギー性鼻炎	3.9%	皮膚炎及び湿疹	3.6%									
	4位	急性気管支炎及び急性細気管支炎	3.2%	乳房の悪性新生物	3.0%	高血圧性疾患	3.5%									
	5位	乳房の悪性新生物	2.4%	屈折及び調節の障害	2.8%	アレルギー性鼻炎	3.4%									
特定健康診・保健指導実施状況	2020確報値		人数 割合		人数 割合		人数 割合		人数 割合		人数 割合		特定健康診・特定保健指導の実施状況（確報値） 保険局高齢者医療課資料（R2）			
	健診	対象者数	3,440,953		12,457,620		18,450,179		1,416,738		18,372,841					
		受診者数	2,725,540 79.2%		9,699,804 77.9%		9,653,985 52.3%		647,401 45.7%		6,189,917 33.7%					
	保健指導	対象者数	513,264 18.8%		1,909,711 19.7%		1,957,200 20.3%		130,097 20.1%		707,030 11.4%					
		実施者数	157,557 30.7%		512,883 26.9%		309,817 15.8%		14,704 11.3%		190,119 26.9%					
	メタボリック該当者		26.2 382,314 14.0%		28.5 1,471,310 15.2%		29.6 1,605,263 16.6%		32.2 117,596 18.2%		32.1 1,290,376 20.8%					
メタボリック予備群		332,791 12.2%		1,285,474 13.3%		1,254,074 13.0%		90,721 14.0%		699,509 11.3%						

疾病「その他の～」良性新生物及びその他の新生物「症状、徴候及び異常臨床所見・異常、検査所見で他に分類されないもの」は除

石川県保険者協議会を構成する各医療保険者の特徴と医療費等の状況をみました(令和4年度実績)

公的医療保険		地方職員共済組合 石川県支部(R3年度)		公立学校共済組合 石川支部		警察共済組合 石川県支部		石川県市町村職員 共済組合		北國FHD		北陸鉄道		津田駒工業				
特徴		石川県職員。公的年金制度や他の福利厚生制度も併せて持っている。												津田駒工業グループの単一健保				
保険加入者数 人口比率 (令和5年3月末現在)		人数	割合	人数	割合	人数	割合	人数	割合	人数	割合	人数	割合	人数	割合			
被保険者数		4,629人	54.2%	10,627人	62.4%	2,496人	45.3%	18,865人	62.2%	2,132人	56.5%	1,132人	60.9%	922人	51.2%			
被扶養者数		3,910人	45.8%	6,393人	37.6%	3,020人	54.7%	11,444人	37.8%	1,642人	43.5%	726人	39.0%	878人	48.8%			
年齢別	65歳未満	8,428人	98.7%	16,655人	97.9%	5,436人	98.5%	29,093人	96.0%	3,709人	98.3%	1,741人	93.7%	1,788人	99.3%			
	前期高齢者(65-74)	111人	1.3%	365人	2.1%	80人	1.5%	1,216人	4.0%	65人	1.7%	117人	6.3%	12人	0.7%			
平均年齢				34.5歳				35.2歳		43.5歳		49.4歳		44.6歳				
財政負担計		1,472,874千円				1,100,000千円		8,107,895千円		1,177,057千円		552,926千円		408,892千円				
他制度へ	保険料	1,472,874千円	100%			1,100,000千円	100%	8,107,895千円	100%	1,177,057千円	100%	552,926千円	100%	408,892千円	100%			
	退職拠出金	10千円	0.1%					50千円	0.1%			千円	0.0%	4千円	0.1%			
	前期調整分	358,673千円	24.4%					1,352,764千円	16.7%	139,581千円	11.9%	61,873千円	11.1%	153,455千円	37.5%			
	後期支援金	331,784千円	22.5%					1,761,395千円	21.7%	262,742千円	22.3%	99,001千円	17.9%	94,905千円	23.2%			
公費	なし	なし		なし		なし		なし		なし		なし		なし				
	国																	
	都道府県 市区町村																	
加入者1人あたり所要保険料		172千円				437千円		268千円		244千円		297千円		417千円				
所要保険料率(医療給付分)						3.5%		5.7%		7.3%		6.8%		11.0%				
※一人当たり医療費(医療費/加入者数)		150千円		159千円		107千円		110千円		124千円		127千円		121千円				
入院医療費		13億円(令和2年度 総医療費)		17億		1.4億円		12.23億円		1.16億円		1.02億円		0.79億円				
主要疾患別医療費割合	被保険者	1位	歯疾患	12.6%	高血圧性疾患	16.2%	脳内出血	12.5%	良性新生物	7.0%	良生新生物	11.8%	骨折	9.2%	白血病	11.8%		
		2位	新生物	11.0%	乳房の悪性新生物	13.0%	虚血性心疾患	10.1%	関節症	2.9%	骨折	3.5%	気管・肺の悪性新生物	8.7%	悪性リンパ腫	8.1%		
		3位	循環器系疾患	10.1%	糖尿病	11.5%	気管・気管支及び肺の悪性新生物<腫瘍>	5.9%	虚血性心疾患	2.9%	虚血性心疾患	3.0%	虚血性心疾患	5.1%	胆石・胆のう炎	4.6%		
		4位	内分泌・栄養及び代謝疾患	8.3%	気分障害	8.4%	脊椎障害(脊椎症含む)	3.6%	骨折	2.9%	直腸の悪性新生物	2.9%	脳内出血	4.5%	気管・肺の悪性新生物	4.1%		
		5位	腎尿路生殖器系の疾患	7.8%	脂質異常症	8.0%	椎間板障害	2.8%	乳房の悪性新生物	2.2%	関節症	2.5%	脊椎障害脊椎症	4.1%	皮膚・皮下組織感染症	4.1%		
	被扶養者	1位	呼吸器系疾患	14.7%	気分障害	16.6%	悪性リンパ腫	4.1%	白血病	7.1%	妊娠・胎児発育障害	8.8%	骨折	11.8%	統合失調症・妄想性障害	9.5%		
		2位	歯疾患	11.1%	腎不全	14.2%	知的障害<精神遅滞>	2.6%	脳性麻痺・麻痺性症候群	7.0%	結腸の悪性新生物	4.1%	良性新生物	8.2%	関節症	5.8%		
		3位	新生物	8.9%	高血圧性疾患	10.3%	妊娠及び胎児発育に関連する障害	1.7%	統合失調症・妄想性障害	3.7%	骨折	3.2%	直腸の悪性新生物	4.2%	乳房の悪性新生物	4.2%		
		4位	消化器系疾患	8.4%	乳房の悪性新生物	9.0%	肝及び管内胆管の悪性新生物<腫瘍>	1.5%	脳梗塞	3.1%	アレルギー性鼻炎	2.8%	内分泌・栄養・代謝疾患	4.1%	てんかん	3.4%		
		5位	先天奇形・変形及び染色体異常	7.2%	糖尿病	7.3%	骨折	1.5%	内分泌・栄養・代謝疾患	2.9%	良生新生物	2.1%	白内障	3.7%	脳梗塞	3.1%		
外来医療費						4.5億円		31.73億円		4.18億円		1.89億円		1.83億円				
主要疾患別医療費割合	被保険者	1位	上記が令和3年度の総医療費であり、入院医療費、外来医療費で区分けしたデータはなし。			集計方式の変更により、入院・入院外の別が出来ないため、合計のみ記載 また、令和3年度集計のものになります。			歯肉炎及び歯周疾患	17.5%	糖尿病	5.5%	腎不全	4.9%	糖尿病	19.6%	糖尿病	6.0%
		2位							高血圧性疾患	6.6%	高血圧性疾患	3.9%	糖尿病	4.7%	高血圧性疾患	6.0%	皮膚炎・湿疹	2.1%
		3位							糖尿病	3.6%	炎症性関節障害	3.0%	乳房・女性器疾患	3.8%	腎不全	3.5%	気管・肺の悪性新生物	2.1%
		4位							白血病	3.0%	乳房・女性器疾患	2.9%	結腸の悪性新生物	3.6%	脂質異常症	2.7%	脂質異常症	2.1%
		5位							う蝕	2.8%	乳房の悪性新生物	2.8%	乳房の悪性新生物	3.2%	血液・造血器疾患	1.7%	良性新生物	1.9%
	被扶養者	1位							歯肉炎及び歯周疾患	10.3%	内分泌・栄養・代謝疾患	9.8%	内分泌・栄養・代謝疾患	3.9%	腎不全	7.8%	乳房の悪性新生物	7.2%
		2位							急性気管支炎及び急性細気管支炎	4.7%	皮膚炎・湿疹	3.5%	乳房の悪性新生物	3.3%	統合失調症・妄想性障害	3.8%	アレルギー性鼻炎	3.7%
		3位							皮膚炎及び湿疹	3.8%	アレルギー性鼻炎	3.5%	腎不全	3.3%	糖尿病	3.1%	皮膚炎・湿疹	3.6%
		4位							喘息	3.3%	喘息	3.0%	アレルギー性鼻炎	2.9%	骨折	2.6%	喘息	3.1%
		5位							う蝕	3.2%	急性上気道感染症	2.3%	喘息	2.8%	皮膚炎・湿疹	2.3%	急性上気道感染症	2.4%
中長期目標疾患	脳	脳梗塞、脳出血等	レセプト件数	費用額	レセプト1件当たり	総医療費に占める割合(%)												
	心臓	狭心症、心筋梗塞等	該当データなし															
	腎臓	慢性腎不全	該当データなし															
人工透析者数		人		人		人		19人		3人		2人		1人				
(内)糖尿病性腎症		人		人		人		8人		2人		1人		1人				

石川県保険者協議会を構成する各医療保険者の特徴と医療費等の状況をみました(令和4年度実績)

公的医療保険		澁谷工業		北陸電力 本部		けいじゅ		北陸地区信用金庫		石川県自動車販売店		北陸情報産業		全国健康保険協会 (R3年度)			
特徴				データヘルス計画の業務主体は本部						石川県内の自動車販売及びこれらに付随する事業を主たる業とする事業所		主に北陸三県の情報システム関連企業で構成される。					
保険加入者数 人口比率 (令和5年3月末現在)		人数	割合	人数	割合	人数	割合	人数	割合	人数	割合	人数	割合	人数	割合		
被保険者数		2,247人	51.8%	9,976人	52.3%	1,251人	72.9%	3,209人	63.5%	3,122人	53.0%	15,092人	61.2%	277,702人	63.4%		
被扶養者数		2,095人	48.2%	9,101人	47.7%	464人	27.1%	1,841人	36.5%	2,768人	47.0%	9,587人	38.8%	160,423人	36.6%		
年齢別	65歳未満	4,177人	97.5%	18,358人	96.2%	1,608人	93.8%	4,888人	96.8%	5,737人	97.4%	24,228人	98.2%	399,718人	91.2%		
	前期高齢者(65-74)	108人	2.5%	719人	3.8%	107人	6.2%	162人	3.2%	153人	2.6%	451人	1.8%	38,407人	8.8%		
平均年齢		42.3歳		44.0歳		42.9歳		44.1歳		41.7歳		41.4歳		40.5歳			
財政負担計		1,181,966千円		5,580,479千円		647,633千円		1,428,090千円		1,492,141千円		7,311,394千円					
他制度へ	保険料	1,181,966千円	100%	5,580,479千円	100%	647,633千円	100%	1,428,090千円	100%	1,492,141千円	100%	7,311,394千円	100%				
	退職拠出金	千円	0.0%	38千円	0.1%	4千円	0.1%	10千円	0.1%	11千円	0.1%	46千円	0.1%				
	前期調整分	365,259千円	30.9%	1,042,309千円	18.7%	37,539千円	5.8%	161,602千円	11.3%	409,688千円	27.5%	1,256,443千円	17.2%				
	後期支援金	295,022千円	25.0%	1,360,065千円	24.4%	108,294千円	16.7%	310,068千円	21.7%	315,421千円	21.1%	1,584,207千円	21.7%				
公費	なし																
	国																
	都道府県 市区町村																
加入者1人あたり所要保険料		272千円		293千円		378千円		283千円		253千円		296千円					
所要保険料率(医療給付分)		9.1%		8.1%		5.8%		8.4%		9.7%		8.4%					
※一人当たり医療費(医療費/加入者数)		108千円		120千円		187千円		150千円		88千円		157千円					
入院医療費		1.63億円		7.60億円		1.10億円		1.91億円		2.03億円		7.31億円		244億円			
主要疾患別医療費割合	被保険者	1位	骨折	8.2%	悪性リンパ腫	10.8%	良性新生物	8.6%	良性新生物	8.5%	白血病	14.3%	虚血性心疾患	5.2%	虚血性心疾患	3.7%	
		2位	脳梗塞	4.8%	気管・肺の悪性新生物	4.7%	関節炎	6.6%	虚血性心疾患	3.7%	貧血	7.7%	良性新生物	5.0%	骨折	3.5%	
		3位	胆石・胆のう炎	3.5%	良性新生物	4.6%	気管・肺の悪性新生物	3.9%	乳房の悪性腫瘍	3.2%	良性新生物	6.0%	脳梗塞	2.7%	関節症	3.3%	
		4位	気管・肺の悪性新生物	3.1%	骨折	4.0%	脊椎障害・脊椎症	3.7%	気管・肺の悪性新生物	2.9%	気管・肺の悪性新生物	3.2%	骨折	2.2%	肺の悪性新生物	2.9%	
		5位	慢性副鼻腔炎	3.1%	脊椎障害・脊椎症	3.1%	乳房の悪性新生物	3.3%	脳内出血	2.9%	虚血性心疾患	2.7%	脳内出血	2.1%	脳内出血	1.9%	
	被扶養者	1位	気分障害(躁うつ)	6.3%	骨折	4.1%	パーキンソン病	16.8%	関節症	8.5%	脳梗塞	6.9%	統合失調症、妄想性障害	4.1%			
		2位	頭蓋内・内臓損傷	5.6%	関節症	3.9%	関節症	10.2%	骨折	2.6%	てんかん	6.4%	骨折	3.4%			
		3位	悪性リンパ腫	4.4%	良性新生物	3.8%	てんかん	7.5%	乳房の悪性腫瘍	2.4%	統合失調症・妄想性障害	5.2%	てんかん	3.3%			
		4位	乳房の悪性新生物	3.7%	統合失調症・妄想性障害	3.7%	結腸の悪性新生物	4.2%	肺炎	2.3%	良性新生物	3.9%	良性新生物	3.0%			
		5位	良性新生物	1.4%	貧血	3.4%	内分泌・栄養・代謝疾患	2.6%	妊娠・分娩・産じょく	2.0%	肝・肝内胆管の悪性新生物	3.3%	乳房の悪性新生物	2.2%			
外来医療費		3.08億円		15.2億円		2.10億円		3.07億円		3.13億円		31.4億円		496億円			
主要疾患別医療費割合	被保険者	1位	糖尿病	7.1%	糖尿病	7.4%	気管・肺の悪性新生物	6.2%	糖尿病	5.5%	糖尿病	7.0%	糖尿病	6.1%	高血圧性疾患	7.5%	
		2位	高血圧性疾患	5.4%	腎不全	5.7%	糖尿病	6.1%	高血圧性疾患	4.1%	高血圧性疾患	3.3%	高血圧性疾患	4.5%	糖尿病	6.8%	
		3位	炎症性関節障害	3.5%	高血圧性疾患	4.9%	炎症性関節障害	4.4%	炎症性関節障害	3.2%	気管・肺の悪性新生物	2.7%	腎不全	3.6%	皮膚炎及び湿疹	3.0%	
		4位	脂質異常症	2.1%	脂質異常症	3.3%	高血圧性疾患	4.3%	良性新生物	3.0%	脂質異常性	2.0%	血液・造血器疾患	3.3%	脂質異常症	2.9%	
		5位	良性新生物	2.0%	良性新生物	2.4%	乳房の悪性新生物	4.0%	悪性リンパ腫	2.9%	直腸の悪性新生物	1.5%	皮膚炎・湿疹	3.0%	腎不全	2.7%	
	被扶養者	1位	皮膚炎・湿疹	3.7%	内分泌・栄養・代謝疾患	12.3%	血液・造血器疾患	15.9%	炎症性関節障害	9.1%	アレルギー性鼻炎	2.9%	アレルギー性鼻炎	4.6%			
		2位	喘息	3.4%	炎症性関節障害	3.3%	腎不全	5.3%	腎不全	6.0%	屈折・調節障害	2.4%	皮膚炎・湿疹	4.1%			
		3位	乳房の悪性新生物	3.2%	アレルギー性鼻炎	2.5%	喘息	4.9%	アレルギー性鼻炎	2.9%	乳房の悪性新生物	2.2%	内分泌・栄養・代謝疾患	4.0%			
		4位	内分泌・栄養・代謝疾患	3.1%	乳房の悪性新生物	2.4%	糖尿病	3.9%	喘息	2.3%	急性気管支炎・細気管支炎	2.2%	喘息	3.5%			
		5位	アレルギー性鼻炎	2.7%	皮膚炎・湿疹	2.4%	内分泌・栄養・代謝疾患	3.8%	皮膚炎・湿疹	2.2%	急性上気道感染症	2.1%	乳房の悪性新生物	2.8%			
中長期目標疾患	脳	脳梗塞、脳出血等												927	19,795,350	21,354	0.5%
	心臓	狭心症、心筋梗塞等												2,531	38,133,450	15,067	1.0%
	腎臓	慢性腎不全												909	69,265,760	76,199	1.8%
人工透析者数		人		人		人		人		人		17人		人			
(内)糖尿病性腎症		人		人		人		人		人		10人		人			

石川県保険者協議会を構成する各医療保険者の特徴と医療費等の状況をみました(令和4年度実績)

公的医療保険		石川県医師国保組合		金沢市		小松市		七尾市		加賀市		輪島市		珠洲市																																												
特徴																																																										
保険加入者数 人口比率 (令和5年3月末現在)		人数	割合	人数	割合	人数	割合	人数	割合	人数	割合	人数	割合	人数	割合																																											
		2,309人		77,435人	17.4%	16,977人		9,854人	20.2%	12,303人	20.9%	6,190人	26.3%	3,023人	23.6%																																											
被保険者数																																																										
被扶養者数																																																										
皆保険制度を支える人とお金	年齢別	65歳未満	1,930人 83.6%	42,837人 55.3%	8,385人 49.4%	4,389人 44.5%	6,188人 50.3%	2,955人 47.7%	1,143人 37.8%																																																	
		前期高齢者(65-74)	379人 16.4%	34,598人 44.7%	8,592人 50.6%	5,465人 55.5%	6,115人 49.7%	3,235人 52.3%	1,880人 62.2%																																																	
		平均年齢	45.6歳	54.0歳	56.4歳	58.6歳	56.9歳	58.3歳	61.4歳																																																	
		財政負担計	641,530千円	42,816,072千円	9,564,878千円	5,768,591千円	7,014,046千円	3,317,572千円	1,721,381千円																																																	
		保険料	641,530千円 100.0%	8,022,246千円 18.7%	1,853,627千円 19.4%	908,473千円 15.7%	1,201,597千円 17.1%	544,649千円 16.4%	235,425千円 13.7%																																																	
		他制度へ	退職拠出金	なし	200千円 0.1%	1,228千円 0.1%	367千円 0.1%	426千円 0.1%	141千円 0.1%																																																	
			前期調整分	なし																																																						
			後期支援金	122,823千円 19.1%	1,931,811千円 4.5%	394,640千円 4.1%	220,751千円 3.8%	255,781千円 3.6%	141,282千円 4.3%																																																	
			公費	なし	34,793,826千円 81.3%	7,711,251千円 80.6%	4,860,118千円 84.3%	5,812,449千円 82.9%	2,772,923千円 83.6%																																																	
			国		213千円 0.1%	51千円 0.1%	100千円 0.1%	14千円 0.1%	8千円 0.1%																																																	
		都道府県		31,672,978千円 91.0%	6,973,013千円 90.4%	4,377,640千円 90.1%	5,157,157千円 88.7%	2,507,245千円 90.4%																																																		
		市区町村		3,120,635千円 9.0%	738,187千円 9.6%	482,378千円 9.9%	654,192千円 11.3%	265,664千円 10.8%																																																		
		加入者1人あたり所要保険料		104千円	109千円	92千円	98千円	88千円	78千円																																																	
		所要保険料率(医療給付分)																																																								
※一人当たり医療費(医療費/加入者数)			446千円	438千円	478千円	446千円	430千円	450千円																																																		
入院医療費		1.2億円	139.2億円	30.5億円	20.9億円	23.6億円	10.6億円	5.6億円																																																		
医療費がかかる疾患は？	主要疾患別医療費割合	被保険者	1位	脊椎障害(脊椎症を含む)	8.6%	統合失調症、妄想性障害	7.0%	統合失調症、妄想性障害	8.2%	統合失調症、妄想性障害	6.8%	統合失調症、妄想性障害	6.6%	気管、肺の悪性新生物	5.3%	悪性リンパ腫	7.9%																																									
			2位	関節症	6.7%	気分障害(躁うつ病を含む)	3.3%	脳性麻痺・麻痺性症候群	4.0%	関節症	3.8%	関節症	4.1%	虚血性心疾患	4.3%	統合失調症、妄想性障害	7.2%																																									
			3位	良性新生物	6.5%	骨折	3.3%	気管、肺の悪性新生物	3.2%	骨折	3.8%	骨折	4.0%	統合失調症、妄想性障害	3.7%	気管、肺の悪性新生物	4.8%																																									
			4位	骨折	5.0%	関節症	3.2%	気分障害(躁うつ病を含む)	2.8%	悪性リンパ腫	3.5%	悪性リンパ腫	3.7%	関節症	3.5%	腎不全	3.8%																																									
			5位	虚血性心疾患	4.5%	腎不全	3.2%	脳梗塞	2.8%	気管、肺の悪性新生物	2.9%	気分障害(躁うつ病を含む)	3.3%	脳梗塞	3.0%	骨折	3.6%																																									
		被扶養者	1位																																																							
	2位																																																									
	3位																																																									
	4位																																																									
	5位																																																									
外来医療費		2.9億円	174.3億円	38.3億円	22.6億円	28.1億円	14.3億円	7.6億円																																																		
医療費がかかる疾患は？	主要疾患別医療費割合	被保険者	1位	気管、肺の悪性新生物	9.1%	糖尿病	8.3%	糖尿病	9.5%	糖尿病	10.6%	糖尿病	9.8%	糖尿病	9.9%	糖尿病	10.7%																																									
			2位	腎不全	8.7%	腎不全	7.0%	腎不全	6.8%	腎不全	7.0%	高血圧性疾患	5.6%	腎不全	5.8%	気管、肺の悪性新生物	8.2%																																									
			3位	乳房の悪性新生物	3.5%	高血圧性疾患	4.3%	高血圧性疾患	5.3%	統合失調症、妄想性障害	5.1%	腎不全	5.1%	高血圧性疾患	5.7%	腎不全	8.1%																																									
			4位	糖尿病	3.1%	脂質異常症	3.3%	気管、肺の悪性新生物	4.1%	高血圧性疾患	4.8%	脂質異常症	3.6%	気管、肺の悪性新生物	4.1%	高血圧性疾患	5.5%																																									
			5位	皮膚炎及び湿疹	2.8%	気管、肺の悪性新生物	2.9%	脂質異常症	3.6%	脂質異常症	4.1%	気管、肺の悪性新生物	2.8%	脂質異常症	3.0%	脂質異常症	4.6%																																									
		被扶養者	1位																																																							
	2位																																																									
	3位																																																									
	4位																																																									
	5位																																																									
中長期目標疾患	脳	脳梗塞、脳出血等	レセプト件数	39	費用額	3,024,100	レセプト1件当たり	77,541	総医療費に占める割合(%)	0.7%	レセプト件数	6,398	費用額	870,621,240	レセプト1件当たり	136,077	総医療費に占める割合(%)	2.8%	レセプト件数	1,324	費用額	191,161,120	レセプト1件当たり	144,382	総医療費に占める割合(%)	2.8%	レセプト件数	510	費用額	117,364,980	レセプト1件当たり	230,127	総医療費に占める割合(%)	2.7%	レセプト件数	1,006	費用額	130,758,020	レセプト1件当たり	129,978	総医療費に占める割合(%)	2.5%	レセプト件数	450	費用額	53,420,690	レセプト1件当たり	118,713	総医療費に占める割合(%)	2.1%	レセプト件数	274	費用額	22,773,860	レセプト1件当たり	83,116	総医療費に占める割合(%)	1.7%
			心臓	狭心症、心筋梗塞等	47	6,667,970	141,872	1.6%	6,129	558,923,770	91,193	1.8%	1,687	101,421,970	60,120	1.5%	894	74,501,300	83,335	1.7%	1,426	75,990,110	53,289	1.5%	609	59,899,180	98,357	2.4%	343	24,932,100	72,688	1.9%																										
			腎臓	慢性腎不全	86	28,677,330	333,457	6.9%	4,854	1,656,111,330	341,185	5.3%	1,077	335,444,560	311,462	4.9%	600	209,646,890	349,411	4.8%	706	184,810,330	261,771	3.6%	365	108,576,290	297,469	4.4%	230	82,823,300	360,101	6.3%																										
			人工透析者数	4	人	244	人	54	人	35	人	30	人	18	人	14	人																																									
	(内)糖尿病性腎症	0	人	43	人	13	人	4	人	2	人	2	人	3	人																																											

石川県保険者協議会を構成する各医療保険者の特徴と医療費等の状況をみました(令和4年度実績)

公的医療保険		羽咋市		かほく市		白山市		能美市		川北町		野々市市		津幡町																
特徴																														
保険加入者数 人口比率 (令和5年3月末現在)		人数	割合	人数	割合	人数	割合	人数	割合	人数	割合	人数	割合	人数	割合															
		3,984人	19.9%	5,664人	16.8%	18,727人	16.6%	8,007人	17.1%			7,965人	14.8%	5,909人	15.8%															
被保険者数																														
被扶養者数																														
皆保険制度を支える人とお金	年齢別	65歳未満	1,633人 41.0%	2,708人 48.0%	8,648人 46.2%	4,125人 51.5%	4,645人 58.3%	2,950人 49.9%																						
		前期高齢者(65-74)	2,351人 59.0%	2,936人 52.0%	10,079人 53.8%	3,882人 48.5%	3,320人 41.7%	2,959人 50.1%																						
		平均年齢	59.9歳	55.5歳	57.1歳	59.3歳	52.1歳	55.9歳																						
		財政負担計	2,266,768千円	3,439,367千円	10,515,035千円	4,200,336千円	4,263,311千円	3,334,459千円																						
	他制度へ	保険料	367,994千円 16.2%	553,076千円 16.1%	1,986,303千円 18.9%	850,659千円 20.3%	900,903千円 21.1%	618,443千円 18.5%																						
		退職拠出金	19千円 0.1%	35千円 0.1%	1,144千円 0.1%	47千円 0.1%	93千円 0.1%	15千円 0.1%																						
		前期調整分																												
	公費	後期支援金	93,773千円 4.1%	128,271千円 3.7%	338,943千円 3.2%	187,959千円 4.5%	199,655千円 4.7%	142,537千円 4.3%																						
		国	千円 0.0%	17千円 0.1%	46千円 0.1%	19千円 0.1%	18千円 0.1%	1,303千円 0.0%																						
		都道府県	1,740,303千円 91.7%	2,664,254千円 92.3%	7,723,072千円 90.6%	3,048,964千円 91.0%	3,085,613千円 91.8%	2,482,143千円 91.4%																						
市区町村		158,471千円 8.3%	203,150千円 7.0%	805,614千円 9.4%	300,694千円 9.0%	276,777千円 8.2%	232,570千円 8.6%																							
加入者1人あたり所要保険料		93千円	98千円	106千円	106千円	113千円	105千円																							
所要保険料率(医療給付分)																														
※一人当たり医療費(医療費/加入者数)		457千円	447千円	446千円	416千円	425千円	463千円																							
入院医療費		8.2億円	11.6億円	33.9億円	13.0億円	1.8億円	13.2億円	10.6億円																						
医療費がかかる疾患は？	主要疾患別医療費割合	被保険者	1位	気分障害(躁うつ病を含む) 4.5%	統合失調症、妄想性障害 6.3%	統合失調症、妄想性障害 7.0%	統合失調症、妄想性障害 6.1%	統合失調症、妄想性障害 10.4%	統合失調症、妄想性障害 4.8%	統合失調症、妄想性障害 4.7%																				
			2位	統合失調症、妄想性障害 4.2%	悪性リンパ腫 5.4%	虚血性心疾患 4.2%	虚血性心疾患 4.3%	悪性リンパ腫 8.4%	気分障害(躁うつ病を含む) 4.1%	脳梗塞 4.0%																				
			3位	てんかん 4.0%	てんかん 4.4%	骨折 3.6%	気分障害(躁うつ病を含む) 3.8%	気分障害(躁うつ病を含む) 7.1%	虚血性心疾患 3.6%	関節症 3.7%																				
			4位	脳梗塞 3.7%	気管、肺の悪性新生物 3.7%	関節症 3.2%	脳梗塞 3.0%	虚血性心疾患 6.0%	気管、肺の悪性新生物 3.4%	気分(感情)障害 3.5%																				
			5位	関節症 3.3%	関節症 3.5%	悪性リンパ腫 3.0%	腎不全 2.8%	気管、肺の悪性新生物 5.4%	骨折 3.4%	気管、肺の悪性新生物 3.2%																				
	被扶養者	1位																												
		2位																												
		3位																												
		4位																												
		5位																												
外来医療費		9.0億円	13.7億円	43.4億円	17.1億円	2.1億円	17.1億円	14.5億円																						
主要疾患別医療費割合	被保険者	1位	糖尿病 10.3%	腎不全 11.4%	糖尿病 9.6%	糖尿病 9.8%	気管、肺の悪性新生物 9.8%	糖尿病 7.4%	糖尿病 8.8%																					
		2位	腎不全 6.7%	糖尿病 9.6%	腎不全 8.5%	腎不全 6.8%	糖尿病 8.6%	腎不全 4.5%	腎不全 8.2%																					
		3位	高血圧症 6.1%	高血圧性疾患 4.9%	高血圧性疾患 5.1%	高血圧性疾患 5.4%	乳房の悪性新生物 8.1%	高血圧性疾患 4.3%	乳房の悪性新生物 4.3%																					
		4位	脂質異常症 3.3%	気分障害(躁うつ病を含む) 3.2%	脂質異常症 3.8%	乳房の悪性新生物 3.8%	腎不全 7.6%	脂質異常症 3.2%	高血圧性疾患 4.0%																					
		5位	統合失調症、妄想性障害 2.5%	脂質異常症 2.9%	気管、肺の悪性新生物 2.9%	脂質異常症 3.5%	高血圧性疾患 3.8%	炎症性多発性関節障害 2.7%	炎症性多発性関節障害 3.1%																					
	被扶養者	1位																												
		2位																												
		3位																												
		4位																												
		5位																												
中長期目標疾患	脳	脳梗塞、脳出血等	レセプト件数 376	費用額 64,204,580	レセプト1件当たり 170,757	総医療費に占める割合(%) 3.7%	レセプト件数 529	費用額 70,211,030	レセプト1件当たり 132,724	総医療費に占める割合(%) 2.8%	レセプト件数 1,529	費用額 176,571,510	レセプト1件当たり 115,482	総医療費に占める割合(%) 2.3%	レセプト件数 623	費用額 78,026,770	レセプト1件当たり 125,244	総医療費に占める割合(%) 2.6%	レセプト件数 85	費用額 7,150,080	レセプト1件当たり 84,119	総医療費に占める割合(%) 1.8%	レセプト件数 588	費用額 58,000,480	レセプト1件当たり 98,640	総医療費に占める割合(%) 1.9%	レセプト件数 693	費用額 76,240,880	レセプト1件当たり 110,016	総医療費に占める割合(%) 3.0%
		狭心症、心筋梗塞等	398	32,706,180	82,176	1.9%	565	42,646,920	75,481	1.7%	2,275	193,707,710	85,146	2.5%	827	72,866,540	88,109	2.4%	62	12,669,150	204,341	3.2%	727	63,193,670	86,924	2.1%	528	42,325,590	80,162	1.7%
	腎臓	慢性腎不全	245	66,947,610	273,256	3.9%	546	180,442,360	330,481	7.1%	1,530	429,273,090	280,571	5.6%	537	153,612,030	286,056	5.1%	57	17,342,260	304,250	4.4%	389	117,463,410	301,962	3.9%	471	142,270,420	302,060	5.7%
		人工透析者数	12人	34人	75人	24人	4人	15人	24人																					
(内)糖尿病性腎症		3人	2人	13人	6人	1人	1人																							

石川県保険者協議会を構成する各医療保険者の特徴と医療費等の状況をみました(令和4年度実績)

公的医療保険		内灘町		志賀町		宝達志水町		中能登町		穴水町		能登町		後期高齢者医療広域連合	
特徴															
保険加入者数 人口比率 (令和5年3月末現在)		人数	割合	人数	割合	人数	割合	人数	割合	人数	割合	人数	割合	人数	割合
		4,402人	17.3%	3,924人	21.1%	2,357人	19.4%	3,125人		1,671人	22.5%	3,625人	23.5%	184,860人	
被保険者数															
被扶養者数															
皆保険制度を支える人とお金	年齢別	65歳未満	2,263人 51.4%	1,415人 36.1%	914人 38.8%	1,302人 41.7%	391人 27.1%	1,455人 39.6%	2,139人 48.6%	2,509人 63.9%	1,442人 61.2%	1,823人 58.3%	1,051人 72.9%	2,217人 60.3%	
	前期高齢者(65-74)														
	平均年齢		55.6歳	61.6歳	60.4歳	59.5歳	61.0歳	60.8歳	82.2歳						
	財政負担計		2,398,221千円	2,401,900千円	1,485,177千円	1,748,480千円	965,228千円	2,292,093千円	163,006,948千円						
	他制度へ	保険料		492,687千円 20.5%	435,799千円 18.1%	200,811千円 13.5%	265,540千円 15.2%	144,941千円 15.0%	370,039千円 16.1%	16,556,256千円 10.2%					
		退職拠出金					千円 0.0%		232千円 0.1%	支援金					
		前期調整分													
	公費	後期支援金		108,306千円 4.5%	100,981千円 4.2%	42,137千円 2.8%	62,894千円 3.6%	30,054千円 3.1%	87,948千円 3.8%	64,370,780千円 39.5%					
		国		11千円 0.1%	9千円 0.1%	6千円 0.1%	9千円 0.1%	千円 0.1%	9千円 0.1%	55,059,514千円 67.1%					
		都道府県		1,724,241千円 90.5%	1,811,939千円 92.2%	1,174,643千円 91.5%	1,245,619千円 84.0%	818,811千円 99.8%	1,736,037千円 90.3%	13,729,491千円 16.7%					
市区町村		181,282千円 9.5%	154,153千円 7.8%	109,717千円 8.5%	237,312千円 16.0%	1,476千円 0.2%	186,008千円 9.7%	13,290,907千円 16.2%							
加入者1人あたり所要保険料		112千円	174千円	85千円	84千円	87千円	102千円	72千円							
所要保険料率(医療給付分)															
※一人当たり医療費(医療費/加入者数)			417千円	384千円	512千円	448千円	505千円	501千円	973千円						
入院医療費			7.0億円	8.5億円	5.3億円	6.0億円	3.8億円	7.1億円	898.0億円						
医療費がかかる疾患は？	主要疾患別医療費割合	被保険者	1位	腎不全 6.5%	統合失調症、妄想性障害 5.0%	腎不全 9.4%	脳梗塞 5.0%	統合失調症、妄想性障害 6.1%	てんかん 4.1%	骨折 6.9%					
			2位	統合失調症、妄想性障害 5.7%	骨折 3.8%	気管、肺の悪性新生物 5.8%	気管、肺の悪性新生物 4.0%	骨折 5.1%	気管、肺の悪性新生物 4.0%	脳梗塞 5.8%					
			3位	症状、徴候及び異常臨床所見 3.9%	関節症 3.5%	統合失調症、妄想性障害 4.8%	てんかん 4.0%	虚血性心疾患 2.9%	虚血性心疾患 3.8%	腎不全 3.4%					
			4位	虚血性心疾患 3.3%	脳梗塞 3.2%	骨折 3.3%	統合失調症、妄想性障害 3.4%	気管、肺の悪性新生物 2.6%	骨折 3.8%	肺炎 2.6%					
			5位	気分障害(躁うつ病を含む) 3.0%	てんかん 2.6%	脳内出血 3.1%	虚血性心疾患 3.2%	脳性麻痺・麻痺性症候群 2.6%	気分障害(躁うつ病を含む) 3.6%	虚血性心疾患 2.5%					
	被扶養者	1位													
		2位													
		3位													
		4位													
		5位													
外来医療費			10.2億円	9.5億円	6.3億円	6.6億円	4.2億円	9.8億円	705.8億円						
主要疾患別医療費割合	被保険者	1位	糖尿病 9.2%	糖尿病 9.8%	糖尿病 10.1%	糖尿病 11.8%	糖尿病 8.7%	糖尿病 10.4%	腎不全 8.7%						
		2位	腎不全 8.6%	腎不全 7.5%	腎不全 9.1%	腎不全 7.6%	肝及び肝内胆管の悪性新生物 6.5%	高血圧性疾患 5.6%	糖尿病 8.5%						
		3位	高血圧性疾患 4.6%	高血圧性疾患 5.4%	気管、肺の悪性新生物 5.9%	高血圧性疾患 5.6%	腎不全 6.4%	腎不全 5.6%	高血圧性疾患 5.1%						
		4位	脂質異常症 4.4%	脂質異常症 3.3%	高血圧性疾患 5.0%	統合失調症、妄想性障害 5.1%	高血圧性疾患 5.0%	脂質異常症 5.4%	骨の密度及び構造の障害 4.2%						
		5位	統合失調症、妄想性障害 3.5%	気管、肺の悪性新生物 3.2%	乳房の悪性新生物 3.8%	脂質異常症 3.7%	脂質異常症 3.5%	気管、肺の悪性新生物 4.9%	炎症性多発性関節障害 2.8%						
	被扶養者	1位													
		2位													
		3位													
		4位													
		5位													
中長期目標疾患	脳	脳梗塞、脳出血等	414 41,517,580 100,284 2.4%	315 55,838,320 177,265 3.1%	208 35,086,070 168,683 3.0%	204 38,712,730 189,768 3.1%	157 15,332,760 97,661 1.9%	255 22,746,470 89,202 1.3%	46,316 7,900,476,490 170,578 4.9%						
	心臓	狭心症、心筋梗塞等	504 33,000,750 65,478 1.9%	378 29,567,810 78,222 1.6%	303 20,153,230 66,512 1.7%	414 30,273,570 73,125 2.4%	163 15,101,720 92,649 1.9%	596 40,177,210 67,411 2.4%	49,124 3,374,615,930 68,696 2.1%						
	腎臓	慢性腎不全	318 133,187,780 418,829 7.7%	293 93,031,870 317,515 5.2%	263 106,851,820 406,281 9.2%	200 60,300,740 301,504 4.8%	111 31,368,790 282,602 3.9%	228 74,879,360 328,418 4.4%	38,165 9,211,987,820 241,373 5.7%						
	人工透析者数	19 人	14 人	14 人	9 人	5 人	12 人	75歳以上:997 (65歳以上:1,340) 人							
(内)糖尿病性腎症	4 人	2 人	2 人	2 人	0 人	0 人	75歳以上:109 (65歳以上:147) 人								

データでみる石川県の健康課題 全医療保険者

全国順位	特定健診・特定保健指導					健診																																														
	特定健診受診率		特定保健指導実施率		内臓脂肪該当者		内臓脂肪予備群		腹囲 男85cm, 女90cm以上		BMI 25以上		HbA1c 5.6以上		HbA1c 6.5以上		中性脂肪 150以上		HDLコレステロール 39以下		ALT (GPT) 31以上		拡張期血圧 85以上		収縮期血圧 140以上																											
	H28	R03	H28	R03	H28	R03	H28	R03	H28	R02	H28	R02	H28	R02	H28	R02	H28	R02	H28	R02	H28	R02	H28	R02	H28	R02	H28	R02																								
	1	東京	64.8	山形	66.3	沖縄	32.5	熊本	38.3	沖縄	18.1	沖縄	20.6	沖縄	14.8	沖縄	15.3	沖縄	40.4	沖縄	43.5	沖縄	38.4	沖縄	41.1	佐賀	59.7	熊本	62.0	青森	8.4	福島	12.1	岩手	27.1	岩手	26.1	宮崎	6.1	沖縄	4.9	青森	21.6	青森	23.7	青森	26.2	山梨	29.8	秋田	22.0	山梨
2	山形	61.2	東京	65.4	徳島	30.6	徳島	35.8	宮城	17.6	宮城	19.7	佐賀	12.7	宮崎	13.5	宮城	35.0	鹿児島	37.8	青森	30.9	青森	34.3	熊本	59.7	山梨	61.5	群馬	8.3	佐賀	9.3	秋田	24.1	秋田	23.9	香川	5.8	香川	4.9	沖縄	20.9	沖縄	23.7	山形	25.6	青森	29.4	和歌山	21.2	山形	24.4
3	宮城	58.8	富山	62.9	佐賀	30.4	香川	35.0	秋田	17.3	秋田	19.7	福島	12.6	佐賀	13.2	福島	34.7	佐賀	37.8	福島	30.8	岩手	34.1	山梨	59.6	宮城	60.1	佐賀	8.3	鹿児島	9.0	香川	24.0	沖縄	23.5	石川	5.8	宮崎	4.9	宮城	20.5	秋田	23.3	秋田	24.9	山形	28.9	長崎	21.0	鳥取	23.1
4	富山	57.1	宮城	61.7	宮崎	28.6	長野	34.7	福島	17.3	福島	19.2	宮崎	12.6	千葉	13.2	高知	34.5	宮城	37.7	北海道	30.7	北海道	33.9	宮城	59.3	佐賀	60.1	宮城	8.2	青森	9.0	沖縄	23.9	香川	23.5	徳島	5.8	徳島	4.7	岩手	20.4	北海道	23.0	和歌山	24.6	宮城	28.3	愛媛	20.7	岩手	22.8
5	山梨	56.9	山梨	61.6	長野	28.4	沖縄	33.6	高知	16.5	鹿児島	18.9	和歌山	12.5	長崎	13.2	熊本	34.5	熊本	37.6	岩手	30.6	福島	33.8	群馬	58.7	富山	57.4	熊本	8.2	熊本	8.9	富山	22.7	富山	22.5	鹿児島	5.7	茨城	4.7	秋田	20.4	宮城	22.4	宮城	24.5	鳥取	28.2	鳥取	20.6	和歌山	22.7
6	長野	56.0	新潟	61.5	熊本	28.4	長崎	32.2	岩手	16.4	青森	18.7	栃木	12.5	栃木	13.1	宮崎	34.3	福島	37.4	宮城	30.1	宮城	33.1	新潟	58.4	高知	57.1	鹿児島	8.1	宮城	8.9	高知	22.5	高知	22.4	高知	5.5	岡山	4.7	北海道	20.3	栃木	22.4	群馬	24.5	和歌山	27.2	岩手	19.7	愛媛	22.3
7	新潟	54.9	長野	61.5	香川	28.0	佐賀	31.9	鹿児島	16.3	岩手	18.4	鹿児島	12.5	埼玉	13.1	佐賀	34.3	千葉	37.4	秋田	30.1	秋田	33.1	石川	58.0	石川	56.9	石川	8.0	石川	8.5	茨城	22.3	茨城	22.3	山形	5.5	鹿児島	4.6	山形	19.7	神奈川	22.3	栃木	24.4	群馬	27.1	群馬	19.6	高知	22.1
8	石川	54.8	石川	60.0	長崎	27.7	大分	31.9	熊本	16.2	熊本	18.2	熊本	12.4	大阪	13.0	鹿児島	34.2	宮崎	37.1	鹿児島	29.8	茨城	32.8	島根	57.5	島根	56.1	岩手	8.0	沖繩	8.4	群馬	22.2	石川	22.1	宮城	5.5	北海道	4.6	栃木	19.6	山形	22.2	山口	24.2	秋田	27.1	鹿児島	19.6	群馬	22.1
9	千葉	54.4	滋賀	60.0	石川	25.3	岡山	31.7	青森	16.2	高知	18.2	千葉	12.4	鹿児島	13.0	栃木	33.8	秋田	37.0	徳島	29.5	鹿児島	32.7	岩手	57.5	大分	55.6	富山	7.9	群馬	8.4	新潟	22.1	福井	22.1	岩手	5.4	福島	4.6	福島	19.3	岩手	22.2	鳥取	23.5	山口	27.0	山形	19.1	島根	22.1
10	三重	54.2	島根	59.5	鹿児島	25.1	岐阜	31.1	富山	16.0	富山	18.2	大阪	12.4	熊本	12.9	和歌山	33.8	栃木	36.9	茨城	29.1	栃木	32.3	長野	56.7	群馬	54.5	茨城	7.7	茨城	8.4	北海道	21.8	群馬	21.9	茨城	5.4	高知	4.5	広島	18.9	福島	22.1	愛媛	23.4	栃木	26.7	高知	19.1	宮城	21.9
11	静岡	54.1	三重	59.3	岐阜	25.1	山形	29.8	和歌山	16.0	茨城	18.0	奈良	12.3	福岡	12.9	福岡	33.6	茨城	36.9	栃木	29.0	徳島	31.8	高知	56.2	長野	54.5	沖縄	7.7	和歌山	8.4	宮城	21.8	宮城	21.7	群馬	5.4	山梨	4.5	鹿児島	18.6	千葉	22.0	山梨	23.2	島根	26.5	島根	19.1	秋田	21.7
12	大分	54.0	愛知	59.2	山形	24.8	富山	29.6	香川	15.9	長崎	18.0	高知	12.2	和歌山	12.9	千葉	33.5	北海道	36.7	宮崎	28.7	大分	31.8	富山	56.2	宮崎	54.5	島根	7.7	富山	8.4	和歌山	21.8	北海道	21.7	三重	5.4	岐阜	4.5	高知	18.5	茨城	22.0	福島	23.0	埼玉	25.9	山口	19.1	福井	21.4
13	島根	53.5	静岡	58.8	福井	24.8	秋田	28.3	栃木	15.8	和歌山	17.9	宮城	12.2	神奈川	12.8	茨城	33.5	埼玉	36.7	高知	28.6	愛媛	31.7	静岡	55.6	岡山	53.8	大分	7.6	宮崎	8.3	徳島	21.5	新潟	21.7	福島	5.4	石川	4.4	熊本	18.5	埼玉	21.4	長崎	23.0	富山	25.9	徳島	18.9	長崎	21.3
14	愛知	53.1	岩手	58.0	大分	24.2	栃木	27.8	群馬	15.8	北海道	17.8	埼玉	12.1	福島	12.7	徳島	33.4	長崎	36.5	愛媛	28.6	千葉	31.6	大分	55.3	山形	53.6	和歌山	7.6	高知	8.2	広島	21.4	広島	21.6	栃木	5.3	長野	4.4	茨城	18.5	東京都	21.2	岡山	22.9	石川	25.8	福島	18.8	山口	21.3
15	埼玉	52.3	岐阜	57.5	愛媛	24.1	愛知	27.7	長崎	15.7	宮崎	17.6	徳島	12.1	茨城	12.7	北海道	33.4	福岡	36.5	山形	28.5	宮崎	31.6	宮崎	54.4	茨城	53.6	宮崎	7.6	大分	8.1	福井	21.4	愛知	21.4	富山	5.3	宮城	4.4	神奈川	18.5	広島	21.1	新潟	22.8	茨城	25.7	岡山	18.6	沖縄	21.2
16	岩手	52.0	大分	57.2	青森	24.1	愛媛	27.4	徳島	15.7	佐賀	17.6	長崎	12.1	群馬	12.7	秋田	33.4	和歌山	36.4	大分	28.4	山形	31.6	茨城	54.3	静岡	53.5	福岡	7.5	山形	8.0	三重	21.4	岐阜	21.4	愛媛	5.2	愛媛	4.4	山口	18.4	全国	21.0	埼玉	22.8	愛媛	25.5	宮崎	18.6	栃木	21.0
17	茨城	51.5	福井	57.0	福島	23.5	新潟	27.2	茨城	15.7	香川	17.5	福岡	12.0	北海道	12.6	富山	33.3	大阪	36.1	香川	28.1	熊本	31.3	青森	54.3	新潟	53.4	埼玉	7.4	島根	8.0	滋賀	21.3	三重	21.4	沖縄	5.2	栃木	4.4	宮崎	18.3	鳥取	20.9	北海道	22.4	長野	25.4	山梨	18.5	北海道	21.0
18	全国	51.4	栃木	56.5	山梨	22.9	福島	27.1	北海道	15.6	群馬	17.5	神奈川	12.0	奈良	12.5	広島	33.3	富山	36.0	千葉	28.0	高知	31.3	岡山	52.4	和歌山	52.6	山梨	7.3	山梨	7.9	福岡	21.2	徳島	21.3	山梨	5.2	三重	4.4	福岡	18.2	山口	20.8	長野	22.2	北海道	25.3	栃木	18.5	宮崎	20.8
19	福島	51.1	福島	56.3	滋賀	22.8	山梨	26.9	宮崎	15.5	栃木	17.4	広島	11.9	宮城	12.5	大阪	33.2	岩手	36.0	熊本	28.0	埼玉	31.2	山形	52.1	沖繩	52.3	栃木	7.2	福岡	7.9	山形	21.2	滋賀	21.1	和歌山	5.1	熊本	4.4	鳥取	18.2	高知	20.8	茨城	22.1	福島	25.2	熊本	18.4	岡山	20.6
20	神奈川	51.0	全国	56.2	和歌山	22.8	石川	26.8	石川	15.5	石川	17.4	大分	11.9	全国	12.5	奈良	33.1	神奈川	35.9	長崎	27.9	長崎	31.1	福岡	52.0	福島	52.1	静岡	7.2	栃木	7.8	福島	21.1	和歌山	21.1	岡山	5.1	埼玉	4.3	大分	18.2	大阪府	20.7	熊本	22.1	岡山	25.1	大分	18.4	福島	20.6
21	福井	51.0	神奈川	56.2	島根	22.7	宮崎	26.5	岡山	15.3	岡山	17.2	北海道	11.9	岩手	12.4	埼玉	32.9	石川	35.7	埼玉	27.5	香川	30.9	香川	51.8	山口	51.4	高知	7.1	三重	7.8	石川	21.1	福島	21.1	岐阜	5.1	岩手	4.3	長崎	18.2	福岡	20.7	石川	22.0	広島	25.1	北海道	18.2	鹿児島	20.5
22	滋賀	51.0	埼玉	56.0	秋田	22.4	滋賀	26.3	愛媛	15.2	福井	17.1	岡山	11.9	兵庫	12.4	福井	32.9	高知	35.7	群馬	27.0	群馬	30.7	山口	51.2	香川	51.2	新潟	7.1	徳島	7.7	愛媛	21.1	愛媛	21.1	鳥取	5.1	群馬	4.3	全国	18.1	熊本	20.7	島根	22.0	大分	24.9	福井	18.2	香川	20.4
23	群馬	50.6	群馬	55.9	鳥取	22.2	福井	26.1	山形	15.0	島根	17.1	福井	11.9	福井	12.3	香川	32.8	全国	35.6	全国	27.3	全国	30.2	埼玉	50.9	徳島	51.1	三重	7.1	山口	7.7	岐阜	21.0	山形	20.9	北海道	5.0	愛知	4.3	千葉	18.0	石川	20.6	広島	21.8	千葉	24.8	香川	18.1	石川	20.4
24	岐阜	50.1	香川	55.8	広島	21.9	京都	26.0	福岡	15.0	三重	17.0	全国	11.8	愛知	12.3	長崎	32.8	群馬	35.6	広島	26.8	神奈川	29.8	和歌山	50.2	青森	50.5	山口	7.1	静岡	7.6	愛知	21.0	福岡	20.9	長崎	5.0	千葉	4.2	愛媛	18.0	大分	20.6	福岡	21.8	全国	24.5	宮城	17.9	埼玉	19.9
25	沖縄	49.8	千葉	55.8	栃木	21.9	静岡	26.0	福井	14.9	千葉	17.0	兵庫	11.8	東京	12.3	岩手	32.6	福井	35.6	岡山	26.6	佐賀	29.6	兵庫	49.5	三重	49.8	山口	7.1	静岡	7.5	岡山	20.7	千葉	20.8	福井	5.0	全国	4.2	島根	17.9	愛知	20.3	福岡	21.6	新潟	24.5	石川	17.9	富山	19.9
26	香川	49.6	茨城	54.8	新潟	21.6	福岡	26.0	大分	14.9	愛媛	16.9	茨城	11.8	広島	12.2	群馬	32.5	広島	35.5	佐賀	26.6	岡山	29.6	京都	49.2	福岡	49.5	福島	7.0	北海道	7.5	全国	20.7	岡山	20.8	福井	5.0	新潟	4.2	佐賀	17.8	滋賀	20.3	岩手	21.3	沖繩	24.5	埼玉	17.7	徳島	19.8
27	栃木	49.6	鳥取	54.4	富山	20.9	鹿児島	25.9	広島	14.9	大分	16.8	群馬	11.7	富山	12.2	全国	32.5	青森	35.5	神奈川	26.4	大阪	29.5	千葉	49.2	岐阜	49.2	徳島	7.0	千葉	7.5	熊本	20.5	全国	20.7	熊本	4.9	富山	4.2	大阪府	17.8	愛媛	20.2	神奈川	21.3	神奈川	24.4	福岡	17.5	茨城	19.7
28	佐賀	48.7	熊本	54.1	岡山	20.3	青森	25.8	佐賀	14.8	広島	16.8	愛媛	11.7	大分	12.2	神奈川	32.5	香川	35.4	三重	26.4	広島	29.5	沖縄	49.1	栃木	48.8	千葉	6.9	香川	7.4	長野	20.4	青森	20.6	愛知	4.9	東京都	4.1	埼玉	17.8	群馬	20.2	兵庫	21.3	岩手	24.4	岐阜	17.4	三重	19.6
29	京都	48.4	高知	53.7	愛知	20.3	広島	25.2	埼玉	14.8	福岡																																									

コロナ禍で受療者減。特に石川の減少率は大きかったので注意

医療（受療率）										医療費（市町村国保）																											
虚血性心疾患 (人口10万対)					脳血管疾患 (人口10万対)					慢性透析 患者数 (人口10万 対)		慢性透析 患者数 (人口10万 対)		地域差指数は全国を1とした場合の指数・1人当たり医療費は年齢調整後																							
入院外H29		入院外R02		入院H29		入院R02		入院外H29		入院外R02		入院H29		入院R02		2016. 12. 31		2021. 12. 31		外来					入院												
地域差指数		一人当り 医療費 (万円)		地域差指数		一人当り 医療費 (万円)		地域差指数		一人当り 医療費 (万円)		地域差指数		一人当り 医療費 (万円)		地域差指数		一人当り 医療費 (万円)		地域差指数		一人当り 医療費 (万円)		地域差指数		一人当り 医療費 (万円)		地域差指数		一人当り 医療費 (万円)							
H28		R01		R02		H28		R01		R02		H28		R01		R02		H28		R01		R02															
鹿児島	122	徳島	105	北海道	34	高知	18	高知	181	高知	130	高知	282	高知	214	徳島	377	徳島	380	佐賀	1.11	20.8	香川	1.10	22.0	香川	1.11	21.6	鹿児島	1.42	19.0	鹿児島	1.44	21.1	鹿児島	1.48	21.4
福島	89	群馬	79	鹿児島	26	鹿児島	18	岩手	153	佐賀	104	山口	228	山口	171	熊本	365	熊本	382	香川	1.10	20.8	佐賀	1.10	21.9	佐賀	1.11	21.5	佐賀	1.38	18.4	佐賀	1.38	20.2	佐賀	1.40	20.1
岐阜	80	香川	70	高知	24	福井	17	青森	132	鹿児島	99	鹿児島	205	北海道	164	大分	337	高知	380	広島	1.07	20.2	島根	1.07	21.3	島根	1.07	20.7	長崎	1.37	18.3	長崎	1.36	19.9	大分	1.38	19.9
徳島	75	福井	63	石川	23	徳島	15	和歌山	127	長野	95	富山	202	徳島	151	宮崎	335	宮崎	377	岡山	1.06	20.0	大阪	1.06	21.2	大阪	1.06	20.7	大分	1.35	18.1	大分	1.35	19.8	長崎	1.37	19.7
北海道	63	大分	63	徳島	23	山口	14	福島	124	岡山	95	石川	174	長崎	147	鹿児島	323	大分	366	大阪	1.06	19.9	岡山	1.05	21.0	岡山	1.06	20.7	高知	1.33	17.8	島根	1.33	19.5	島根	1.36	19.6
長崎	57	神奈川	62	富山	20	香川	14	佐賀	122	岩手	92	長崎	170	鹿児島	146	和歌山	320	鹿児島	356	山口	1.05	19.8	山口	1.05	20.9	山口	1.06	20.6	島根	1.32	17.6	高知	1.31	19.2	高知	1.35	19.4
富山	56	兵庫	61	大分	20	大分	14	広島	117	和歌山	91	北海道	168	佐賀	138	高知	319	栃木	351	宮城	1.05	19.8	広島	1.05	20.9	鹿児島	1.05	20.4	山口	1.31	17.4	山口	1.31	19.2	山口	1.34	19.3
広島	56	愛媛	58	香川	18	長崎	13	鹿児島	105	徳島	91	徳島	168	富山	137	沖縄	314	和歌山	342	島根	1.05	19.7	宮城	1.04	20.8	大分	1.05	20.4	沖縄	1.29	17.2	熊本	1.29	18.9	熊本	1.31	18.9
愛媛	54	富山	56	福岡	16	北海道	12	宮崎	104	宮崎	87	熊本	161	熊本	137	栃木	311	佐賀	332	熊本	1.04	19.6	大分	1.04	20.8	宮城	1.05	20.3	熊本	1.27	16.9	沖縄	1.27	18.6	徳島	1.29	18.5
高知	54	岐阜	55	和歌山	15	岐阜	12	鳥取	98	鳥取	85	佐賀	157	愛媛	131	群馬	301	沖縄	336	兵庫	1.04	19.5	鹿児島	1.04	20.7	兵庫	1.04	20.3	徳島	1.25	16.7	徳島	1.24	18.2	沖縄	1.26	18.1
奈良	53	長崎	53	長崎	15	兵庫	12	愛媛	98	愛媛	82	愛媛	152	石川	128	佐賀	295	群馬	330	大分	1.04	19.5	兵庫	1.04	20.7	広島	1.04	20.3	石川	1.25	16.7	石川	1.23	18.1	石川	1.22	17.6
宮崎	53	奈良	49	福井	14	島根	12	秋田	96	岐阜	81	宮崎	152	山梨	116	静岡	294	北海道	312	鹿児島	1.03	19.5	熊本	1.04	20.7	熊本	1.04	20.1	福岡	1.22	16.3	香川	1.22	17.9	香川	1.21	17.4
山形	52	三重	48	宮崎	14	宮城	11	山形	92	広島	81	鳥取	149	福岡	115	長崎	292	静岡	320	東京	1.03	19.4	東京	1.04	20.6	東京	1.03	20.0	香川	1.20	16.0	宮崎	1.19	17.4	宮崎	1.18	17.0
愛知	52	秋田	47	沖縄	14	群馬	11	茨城	92	福岡	80	島根	149	沖縄	113	福岡	290	愛媛	311	長崎	1.03	19.3	岐阜	1.03	20.5	京都	1.03	19.9	宮崎	1.20	16.0	福岡	1.18	17.3	福岡	1.18	17.0
和歌山	52	石川	47	福島	13	和歌山	11	大分	92	福島	78	福岡	148	岩手	112	北海道	288	長崎	316	京都	1.02	19.3	京都	1.02	20.4	長崎	1.02	19.9	北海道	1.19	15.9	北海道	1.17	17.2	岡山	1.17	16.8
兵庫	51	宮崎	47	岐阜	13	愛媛	11	群馬	90	奈良	78	岩手	132	宮崎	112	愛媛	285	福岡	307	岐阜	1.02	19.2	神奈川	1.02	20.3	岐阜	1.02	19.9	岡山	1.18	15.7	岡山	1.17	17.2	鳥取	1.17	16.8
山口	51	高知	46	京都	13	福岡	11	栃木	87	熊本	77	福井	130	大分	107	青森	275	茨城	301	和歌山	1.02	19.1	三重	1.02	20.3	三重	1.02	19.8	鳥取	1.15	15.3	福井	1.15	16.8	北海道	1.16	16.7
三重	50	山形	45	全国	12	千葉	10	徳島	84	山形	74	沖縄	130	青森	106	茨城	273	山梨	300	神奈川	1.01	19.0	長崎	1.02	20.2	神奈川	1.02	19.7	福井	1.15	15.3	鳥取	1.14	16.7	愛媛	1.13	16.3
香川	50	愛知	45	大阪	12	三重	10	富山	81	愛知	73	京都	129	和歌山	106	香川	271	青森	297	高知	1.01	19.0	愛媛	1.01	20.1	高知	1.01	19.7	愛媛	1.15	15.3	愛媛	1.13	16.6	秋田	1.12	16.1
全国	44	鳥取	45	兵庫	12	滋賀	10	大阪	81	静岡	69	山梨	128	福井	103	広島	271	香川	294	愛媛	1.01	19.0	高知	1.00	20.0	静岡	1.01	19.7	広島	1.12	14.9	富山	1.09	16.0	広島	1.11	15.9
静岡	44	青森	44	愛媛	12	京都	10	山口	81	島根	68	青森	124	香川	102	大阪	266	福島	287	愛媛	1.00	18.9	静岡	1.00	20.0	愛媛	1.01	19.6	富山	1.10	14.6	秋田	1.09	15.9	福井	1.10	15.9
福井	43	滋賀	44	宮城	11	大阪	10	島根	80	京都	67	新潟	123	秋田	100	鳥取	264	岡山	292	福井	1.00	18.8	北海道	1.00	20.0	岩手	1.01	19.6	秋田	1.09	14.5	広島	1.08	15.9	富山	1.08	15.5
宮城	42	京都	44	群馬	11	広島	10	新潟	76	兵庫	67	和歌山	123	静岡	99	岡山	262	鳥取	287	全国	1.00	18.8	全国	1.00	19.9	滋賀	1.01	19.5	大阪	1.03	13.8	大阪	1.05	15.3	大阪	1.04	15.0
神奈川	42	長野	43	三重	11	全国	9	長野	76	北海道	64	香川	121	鳥取	99	全国	260	広島	285	石川	1.00	18.8	滋賀	1.00	19.9	和歌山	1.01	19.5	京都	1.03	13.7	京都	1.03	15.2	山形	1.03	14.8
滋賀	42	全国	42	鳥取	11	秋田	9	香川	76	香川	64	秋田	119	岡山	99	福島	260	奈良	277	三重	1.00	18.7	和歌山	1.00	19.9	全国	1.00	19.4	山形	1.03	13.7	山形	1.02	15.0	岩手	1.02	14.7
秋田	41	福島	42	島根	11	茨城	9	兵庫	75	青森	63	長野	118	全国	98	山梨	258	全国	279	徳島	1.00	18.7	山形	0.99	19.7	徳島	1.00	19.4	兵庫	1.02	13.6	和歌山	1.02	14.9	和歌山	1.01	14.6
茨城	41	広島	42	広島	11	栃木	9	全国	68	沖縄	63	静岡	117	山形	98	奈良	256	山口	282	青森	0.99	18.7	徳島	0.99	19.7	北海道	1.00	19.4	滋賀	1.01	13.5	兵庫	1.02	14.9	兵庫	1.01	14.6
石川	41	山口	41	熊本	11	新潟	9	長崎	67	新潟	62	広島	116	新潟	97	長野	252	大阪	274	北海道	0.99	18.7	秋田	0.99	19.7	秋田	1.00	19.4	岩手	1.01	13.5	滋賀	1.02	14.9	京都	1.01	14.6
京都	41	佐賀	41	岩手	10	富山	9	熊本	67	全国	59	全国	115	広島	97	京都	251	宮城	271	山梨	0.99	18.7	青森	0.99	19.7	青森	0.99	19.3	全国	1.00	13.3	三重	1.01	14.8	全国	1.00	14.4
島根	41	北海道	40	神奈川	10	石川	9	滋賀	65	三重	58	大阪	115	大阪	96	山口	249	埼玉	269	滋賀	0.99	18.6	福井	0.99	19.7	山形	0.99	19.3	和歌山	1.00	13.3	岩手	1.00	14.7	三重	1.00	14.4
岡山	40	栃木	40	山梨	10	宮崎	9	岡山	63	福井	57	奈良	114	島根	94	岐阜	248	兵庫	266	福岡	0.98	18.5	岩手	0.98	19.6	石川	0.99	19.2	新潟	0.99	13.2	全国	1.00	14.7	滋賀	0.99	14.3
熊本	40	和歌山	39	静岡	10	沖縄	9	京都	62	山口	56	大分	114	奈良	93	兵庫	248	島根	263	山形	0.98	18.5	石川	0.98	19.6	宮崎	0.98	19.1	三重	0.99	13.1	新潟	0.98	14.3	宮城	0.99	14.3
佐賀	39	鹿児島	39	滋賀	10	岩手	8	石川	60	群馬	55	山形	108	三重	92	岩手	245	長野	270	秋田	0.98	18.5	宮崎	0.98	19.5	奈良	0.98	19.1	宮城	0.97	12.9	宮城	0.98	14.3	新潟	0.99	14.2
大阪	38	島根	38	岡山	10	福島	8	奈良	59	秋田	53	兵庫	106	京都	90	埼玉	245	岐阜	268	福岡	0.98	18.4	山梨	0.98	19.5	福井	0.98	19.0	奈良	0.96	12.8	奈良	0.97	14.2	奈良	0.96	13.8
鳥取	38	茨城	36	山口	10	神奈川	8	北海道	58	富山	53	栃木	105	兵庫	90	愛知	243	山形	264	岩手	0.98	18.4	奈良	0.97	19.4	鳥取	0.98	19.0	福島	0.95	12.7	福島	0.97	14.2	群馬	0.96	13.8
岩手	37	大阪	36	佐賀	10	山梨	8	山梨	58	山梨	51	岡山	104	福島	88	富山	241	岩手	273	鳥取	0.98	18.4	沖縄	0.97	19.4	福島	0.97	18.9	長野	0.95	12.6	長野	0.95	14.0	福島	0.95	13.8
福岡	37	福岡	36	山形	9	静岡	8	岐阜	58	長崎	49	福島	100	茨城	88	宮城	238	千葉	258	宮崎	0.97	18.3	福島	0.97	19.4	山梨	0.97	18.9	群馬	0.94	12.5	山梨	0.95	14.0	長野	0.95	13.7
大分	37	岡山	34	栃木	9	愛知	8	埼玉	57	石川	48	群馬	99	長野	88	千葉	238	京都	264	埼玉	0.97	18.3	埼玉	0.97	19.4	愛知	0.97	18.9	山梨	0.94	12.5	群馬	0.95	13.9	山梨	0.94	13.5
沖縄	37	岩手	32	千葉	9	鳥取	8	宮城	56	宮城	47	埼玉	96	埼玉	87	山形	235	愛知	256	奈良	0.97	18.3	愛知	0.97	19.4	長野	0.97	18.8	岐阜	0.93	12.4	青森	0.93	13.6	青森	0.93	13.5
群馬	34	埼玉	32	東京																																	

医療費（後期高齢者）											
地域差指数は全国を1とした場合の指数・1人当たり医療費は年齢調整後											
外来						入院					
地域差指数	一人当たり医療費(万円)	地域差指数	一人当たり医療費(万円)	地域差指数	一人当たり医療費(万円)	地域差指数	一人当たり医療費(万円)	地域差指数	一人当たり医療費(万円)	地域差指数	一人当たり医療費(万円)
H28		R01		R02		H28		R01		R02	
広島	1.13	48.3	大阪	1.12	47.7	大阪	1.12	45.7	高知	1.46	66.8
大阪	1.12	48.0	広島	1.10	47.1	広島	1.10	45.1	福岡	1.37	62.7
兵庫	1.08	46.0	兵庫	1.08	46.1	香川	1.09	44.5	沖縄	1.33	61.0
香川	1.07	45.9	香川	1.08	46.0	兵庫	1.08	44.0	長崎	1.30	59.7
東京	1.07	45.8	東京	1.07	45.8	東京	1.07	43.8	鹿児島	1.29	59.2
佐賀	1.07	45.7	佐賀	1.06	45.1	佐賀	1.06	43.2	北海道	1.28	58.5
福岡	1.05	45.0	福岡	1.05	44.6	京都	1.04	42.7	熊本	1.27	58.1
長崎	1.04	44.5	長崎	1.04	44.2	福岡	1.04	42.3	大分	1.22	56.2
愛知	1.03	44.1	愛知	1.03	44.1	長崎	1.04	42.3	佐賀	1.22	56.0
神奈川	1.03	44.0	京都	1.03	44.1	愛知	1.03	42.2	山口	1.22	55.9
京都	1.03	43.8	神奈川	1.03	43.9	神奈川	1.03	42.1	大阪	1.16	53.0
岡山	1.01	43.1	奈良	1.01	43.0	奈良	1.01	41.4	石川	1.15	52.7
大分	1.00	42.9	和歌山	1.00	42.7	徳島	1.01	41.3	京都	1.13	52.0
和歌山	1.00	42.8	全国	1.00	42.6	和歌山	1.01	41.3	徳島	1.12	51.4
徳島	1.00	42.7	岐阜	1.00	42.6	愛媛	1.01	41.3	岡山	1.08	49.6
奈良	1.00	42.7	徳島	1.00	42.6	全国	1.00	40.9	広島	1.08	49.4
全国	1.00	42.7	大分	1.00	42.5	大分	1.00	40.9	兵庫	1.07	49.1
北海道	1.00	42.6	愛媛	0.99	42.4	岐阜	1.00	40.9	滋賀	1.04	47.8
岐阜	1.00	42.5	岡山	0.99	42.3	鹿児島	0.99	40.5	福井	1.03	47.4
愛媛	0.99	42.2	北海道	0.99	42.3	岡山	0.99	40.5	愛媛	1.03	47.4
山口	0.98	42.0	鹿児島	0.98	42.0	高知	0.99	40.3	鳥取	1.02	46.6
高知	0.98	42.0	熊本	0.98	41.9	北海道	0.98	40.2	富山	1.01	46.2
宮城	0.98	41.9	宮城	0.98	41.9	熊本	0.98	40.1	鳥根	1.01	46.1
鹿児島	0.97	41.4	高知	0.98	41.7	宮城	0.98	40.1	全国	1.00	45.8
埼玉	0.96	41.2	山口	0.98	41.7	鳥根	0.98	40.0	宮崎	0.99	45.2
熊本	0.96	41.2	埼玉	0.97	41.3	山口	0.98	39.9	香川	0.98	45.1
滋賀	0.96	41.1	静岡	0.96	41.1	静岡	0.97	39.6	奈良	0.98	45.0
静岡	0.96	41.1	三重	0.96	41.0	三重	0.97	39.5	和歌山	0.97	44.6
宮崎	0.96	40.8	鳥根	0.96	41.0	滋賀	0.96	39.4	東京	0.93	42.8
茨城	0.95	40.4	滋賀	0.96	40.9	埼玉	0.96	39.4	群馬	0.93	42.6
三重	0.95	40.4	宮崎	0.96	40.9	宮崎	0.96	39.3	埼玉	0.90	41.3
栃木	0.94	40.3	茨城	0.95	40.6	栃木	0.95	38.8	愛知	0.89	41.0
青森	0.94	40.3	栃木	0.95	40.4	茨城	0.95	38.7	山梨	0.88	40.5
鳥根	0.94	40.2	青森	0.93	39.9	山梨	0.94	38.2	岐阜	0.86	39.5
石川	0.94	40.2	石川	0.93	39.8	石川	0.94	38.2	三重	0.86	39.4
福島	0.94	40.2	山梨	0.93	39.8	青森	0.93	38.1	千葉	0.86	39.4
山梨	0.94	40.1	千葉	0.93	39.8	鳥取	0.93	37.9	長野	0.85	39.1
千葉	0.93	39.9	沖縄	0.93	39.6	千葉	0.93	37.9	神奈川	0.85	39.0
福井	0.92	39.1	福島	0.93	39.6	福島	0.92	37.7	福島	0.82	37.8
秋田	0.91	38.9	福井	0.92	39.1	長野	0.92	37.7	山形	0.82	37.7
鳥取	0.91	38.8	長野	0.91	39.0	山形	0.92	37.4	茨城	0.82	37.7
群馬	0.91	38.7	山形	0.91	38.9	秋田	0.91	37.3	宮城	0.82	37.6
長野	0.91	38.7	鳥取	0.91	38.7	福井	0.91	37.2	栃木	0.82	37.5
山形	0.90	38.5	秋田	0.91	38.6	沖縄	0.91	37.2	秋田	0.81	37.2
沖縄	0.90	38.4	群馬	0.90	38.5	青森	0.90	36.8	青森	0.80	36.6
岩手	0.88	37.5	岩手	0.87	37.2	岩手	0.88	35.9	静岡	0.79	37.7
新潟	0.86	36.7	富山	0.86	36.5	富山	0.86	35.2	新潟	0.75	34.5
富山	0.85	36.5	新潟	0.85	36.3	新潟	0.85	34.7	岩手	0.74	33.8

医療費の地域差分析(厚生労働省)

介護給付費					
1号一人当たり年齢調整後給付額(万円)					
※月額を12か月で推計					
H28	R01	R02	H28	R01	R02
沖縄	28.1	沖縄	28.7	沖縄	28.6
青森	27.8	大阪	28.5	青森	28.1
大阪	27.3	青森	28.2	大阪	28.0
和歌山	26.8	和歌山	27.1	和歌山	27.2
徳島	25.7	石川	27.1	徳島	26.9
愛媛	25.7	徳島	26.7	愛媛	26.7
石川	25.5	愛媛	26.6	富山	26.5
秋田	25.4	京都	26.5	秋田	26.5
富山	25.3	富山	26.4	石川	26.4
京都	25.2	岡山	26.4	岡山	26.4
岡山	25.2	秋田	26.4	福井	26.3
三重	25.1	群馬	26.2	京都	26.3
福井	24.8	新潟	26.1	新潟	26.3
鳥取	24.8	福井	26.1	群馬	26.1
鳥根	24.8	三重	26.0	鳥根	26.1
新潟	24.7	鳥取	25.7	鳥取	26.0
長崎	24.5	鳥根	25.6	三重	26.0
福岡	24.5	香川	25.5	香川	25.7
広島	24.5	福岡	25.4	岩手	25.3
香川	24.2	岩手	25.3	福岡	25.2
熊本	24.2	滋賀	25.2	福島	25.2
岩手	24.2	全国	25.1	長崎	25.2
群馬	24.0	長崎	25.0	熊本	25.0
佐賀	24.0	岐阜	25.0	滋賀	25.0
兵庫	24.0	福島	25.0	岐阜	24.9
全国	24.0	広島	25.0	鹿児島	24.9
滋賀	23.8	熊本	24.9	全国	24.9
宮崎	23.6	神奈川	24.7	広島	24.9
岐阜	23.6	兵庫	24.7	佐賀	24.8
神奈川	23.6	佐賀	24.7	山形	24.8
愛知	23.5	鹿児島	24.6	大分	24.7
鹿児島	23.4	大分	24.6	宮崎	24.5
福島	23.3	山形	24.5	兵庫	24.5
宮城	23.2	東京	24.5	東京	24.2
東京	23.2	愛知	24.4	神奈川	24.2
奈良	23.1	宮崎	24.4	宮城	24.2
大分	23.1	奈良	24.3	奈良	24.1
山形	23.1	宮城	24.3	愛知	24.1
静岡	22.9	静岡	24.2	静岡	24.1
北海道	22.8	埼玉	24.1	山梨	24.1
埼玉	22.7	山梨	24.0	高知	23.6
山口	22.6	千葉	23.6	山口	23.5
山梨	22.5	北海道	23.5	埼玉	23.5
高知	22.4	山口	23.4	北海道	23.3
千葉	22.3	茨城	23.4	茨城	23.2
長野	22.2	高知	23.4	栃木	23.2
栃木	22.1	栃木	23.3	千葉	23.1
茨城	21.9	長野	22.9	長野	23.1

介護保険 地域包括ケア「見える化」システム(厚生労働省)

①特定健診受診率・特定保健指導実施率・特定保健指導対象者の割合の推移（平成28年度、令和元年度～令和4年度）

			健診受診率															保健指導率															特定保健指導対象者の割合				
			H28（初期値）			R1（中間評価）			R2(暫定値)			R3(暫定値)			R4(暫定値)			H28（初期値）			R1（中間評価）			R2(暫定値)			R3(暫定値)			R4(暫定値)			H28	R1	R2	R3	R4
			対象者	受診者	受診率	対象者	受診者	受診率	対象者	受診者	受診率	対象者	受診者	受診率	対象者	受診者	受診率	対象者	終了者	実施率	対象者	終了者	実施率	対象者	終了者	実施率	対象者	終了者	実施率	対象者	終了者	実施率	割合	割合	割合	割合	割合
市町 国保	金 沢 市	67,396	25,532	37.9	61,148	24,850	40.6	60,794	21,549	35.4	58,903	22,687	38.5	55,187	21,232	38.5	2,642	792	30.0	2,440	801	32.8	2,181	447	20.5	2,248	474	21.1	2,217	481	21.7	10.3	9.8	10.1	9.9	10.4	
	小 松 市	16,309	8,094	49.6	14,284	7,615	53.3	14,061	6,471	46.0	13,564	6,570	48.4	12,518	5,778	46.2	803	567	70.6	783	408	52.1	626	289	46.2	672	318	47.3	555	362	65.2	9.9	10.3	9.7	10.2	9.6	
	七 尾 市	9,633	4,484	46.5	8,773	3,740	42.6	8,633	3,065	35.5	8,270	3,089	37.4	7,740	2,950	38.1	511	372	72.8	416	314	75.5	338	292	86.4	351	296	84.3	334	235	70.4	11.4	11.1	11.0	11.4	11.3	
	加 賀 市	11,939	5,040	42.2	10,610	4,411	41.6	10,503	3,910	37.2	10,148	3,589	35.4	9,199	3,485	37.9	421	362	86.0	357	268	75.1	381	312	81.9	353	278	78.8	291	225	77.3	8.4	8.1	9.7	9.8	8.4	
	輪 島 市	6,390	2,770	43.3	5,643	2,636	46.7	5,542	2,304	41.6	5,313	2,268	42.7	4,914	1,986	40.4	320	162	50.6	216	109	50.5	224	140	62.5	225	139	61.8	212	114	53.8	11.6	8.2	9.7	9.9	10.7	
	珠 洲 市	3,310	1,744	52.7	2,978	1,631	54.8	2,923	1,509	51.6	2,761	1,412	51.1	2,534	1,361	53.7	173	114	65.9	157	96	61.1	138	62	44.9	141	45	31.9	135	59	43.7	9.9	9.6	9.1	10.0	9.9	
	羽 咋 市	4,245	2,107	49.6	3,744	2,026	54.1	3,663	1,738	47.4	3,505	1,665	47.5	3,226	1,504	46.6	236	193	81.8	257	223	86.8	198	172	86.9	188	151	80.3	178	153	86.0	11.2	12.7	11.4	11.3	11.8	
	か ほ く 市	5,047	2,549	50.5	4,625	2,587	55.9	4,649	2,232	48.0	4,429	2,385	53.8	4,134	2,165	52.4	276	151	54.7	293	191	65.2	266	162	60.9	282	139	49.3	265	132	49.8	10.8	11.3	11.9	11.8	12.2	
	白 山 市	16,794	8,782	52.3	15,435	8,343	54.1	15,440	7,096	46.0	15,104	6,256	41.4	14,014	6,352	45.3	890	656	73.7	821	499	60.8	740	370	50.0	639	292	45.7	584	321	55.0	10.1	9.8	10.4	10.2	9.2	
	能 美 市	7,121	3,813	53.5	6,326	3,561	56.3	6,313	2,432	38.5	6,068	3,074	50.7	5,668	3,149	55.6	338	216	63.9	321	227	70.7	180	128	71.1	288	175	60.8	280	216	77.1	8.9	9.0	7.4	9.4	8.9	
	川 北 町	773	409	52.9	713	379	53.2	701	266	37.9	677	329	48.6	644	303	47.0	40	18	45.0	44	21	47.7	26	12	46.2	35	14	40.0	27	15	55.6	9.8	11.6	9.8	10.6	8.9	
	野 々 市 市	6,160	3,432	55.7	5,747	3,153	54.9	5,809	2,643	45.5	5,634	2,679	47.6	5,271	2,498	47.4	351	237	67.5	354	239	67.5	292	154	52.7	302	200	66.2	305	206	67.5	10.2	11.2	11.0	11.3	12.2	
	津 幡 町	4,816	2,180	45.3	4,492	2,178	48.5	4,520	1,599	35.4	4,510	1,920	42.6	4,342	1,961	45.2	248	151	60.9	246	182	74.0	168	61	36.3	216	144	66.7	221	141	63.8	11.4	11.3	10.5	11.3	11.3	
	内 灘 町	3,890	1,942	49.9	3,431	1,833	53.4	3,439	1,455	42.3	3,387	1,408	41.6	3,226	1,558	48.3	200	141	70.5	168	125	74.4	117	63	53.8	138	70	50.7	151	70	46.4	10.3	9.2	8.0	9.8	9.7	
	志 賀 町	4,231	2,445	57.8	3,810	2,113	55.5	3,771	1,861	49.4	3,592	1,651	46.0	3,261	1,605	49.2	238	164	68.9	203	127	62.6	162	102	63.0	158	72	45.6	145	83	57.2	9.7	9.6	8.7	9.6	9.0	
	宝 達 志 水 町	2,341	1,393	59.5	2,171	1,303	60.0	2,142	1,243	58.0	2,047	1,173	57.3	1,885	1,018	54.0	156	128	82.1	156	114	73.1	141	94	66.7	132	84	63.6	112	68	60.7	11.2	12.0	11.3	11.3	11.0	
	中 能 登 町	3,226	1,615	50.1	2,884	1,408	48.8	2,849	1,201	42.2	2,732	1,227	44.9	2,510	1,152	45.9	209	131	62.7	186	136	73.1	150	83	55.3	156	109	69.9	129	80	62.0	12.9	13.2	12.5	12.7	11.2	
	穴 水 町	1,716	757	44.1	1,534	707	46.1	1,499	633	42.2	1,446	585	40.5	1,332	529	39.7	85	63	74.1	72	52	72.2	59	29	49.2	60	29	48.3	53	36	67.9	11.2	10.2	9.3	10.3	10.0	
	能 登 町	3,765	1,613	42.8	3,342	1,579	47.2	3,296	1,273	38.6	3,175	1,269	40.0	2,896	1,147	39.6	186	110	59.1	155	98	63.2	109	60	55.0	124	57	46.0	109	62	56.9	11.5	9.8	8.6	9.8	9.5	
	市町国保 計		179,102	80,701	45.1	161,690	76,053	47.0	160,547	64,480	40.2	155,265	65,236	42.0	144,501	61,733	42.7	8,323	4,728	56.8	7,645	4,230	55.3	6,496	3,032	46.7	6,708	3,086	46.0	6,303	3,059	48.5	10.3	10.1	10.1	10.3	10.2
石川県医師国保組合		1,684	973	57.8	1,591	925	58.1	1,557	878	56.4	1,529	881	57.6	1,483	867	58.5	72	2	2.8	101	2	2.0	91	2	2.2	81	4	4.9	92	3	3.3	7.4	10.9	10.4	9.2	10.6	
共 済 組 合	地方職員共済組合県支部	3,499	2,902	82.9	3,341	2,900	86.8	3,245	2,786	85.9	3,226	2,844	88.2	3,143	2,762	87.9	483	115	26.1	449	137	30.5	450	154	34.2	422	141	33.4	376	132	35.1	16.6	15.5	16.2	14.8	13.6	
	公立学校共済組合石川支部	7,558	6,703	88.7	6,895	6,120	88.8	7,024	5,498	78.3	6,850	5,973	87.2	6,647	5,741	86.4	1,184	136	11.5	1,006			881	197	22.4	913	179	19.6	782	152	19.4	17.7	16.4	16.0	15.3	13.6	
	警察共済組合県支部	1,613	1,355	84.0	1,448	1,255	86.7	1,432	1,245	86.9	1,419	1,261	88.9	1,425	1,267	88.9	260	128	56.5	217	123	56.7	221	117	52.9	224	150	67.0	201	150	74.6	19.2	17.3	17.8	17.8	15.9	
	石川縣市町村職員共済組合	9,791	8,096	82.7	9,611	8,000	83.2	9,552	8,114	84.9	9,691	8,597	88.7	9,465	8,388	88.6	1,605	187	11.5	1,545	328	21.2	1,671	354	21.2	1,572	463	29.5	1,522	389	25.6	19.8	19.3	20.6	18.3	18.1	
共済組合 計		22,461	19,056	84.8	21,295	18,275	85.8	21,253	17,643	83.0	21,186	18,675	88.1	20,680	18,158	87.8	3,532	566	16.0	2,211	588	26.6	3,223	822	25.5	3,131	933	29.8	2,881	823	28.6	18.5	17.6	18.3	16.8	15.9	
単 一 健 保	北 國 F H D	1,564	1,426	91.2	1,509	1,409	93.4	1,476	1,362	92.3	1,471	1,401	95.2	1,591	1,513	95.1	212	94	44.3	203	149	73.4	178	130	73.0	188	135	71.8	187	172	92.0	14.9	14.4	13.1	13.4	12.4	
	北 陸 鉄 道	1,246	996	79.9	1,128	961	85.2	1,102	922	83.7	1,049	897	85.5	1,049	897	85.5	197	55	19.8	199			187	109	58.3	173	93	53.8	173	93	53.8	19.8	20.7	20.3	19.3	19.3	
	津 田 駒 工 業	870	714	82.1	848	775	91.4	875	767	87.7	850	782	92.0	758	678	89.4	97	6	6.2	110	17	15.5	107	23	21.5	105	21	20.0	97	39	40.2	13.6	14.2	14.0	13.4	14.3	
	小 松 マ テ ー レ	1,054	886	84.1	1,072	884	82.5				982	789	80.3				186	17	7.5	164																	
	北 國 新 聞							955	744	77.9	936	765	81.7										190	25	13.2	190	21	11.1							25.5	24.8	
	滋 谷 工 業	1,372	997	72.7	1,603	1,283	80.0	1,670	1,346	80.6	1,770	1,423	80.4	1,737	1,435	82.6	176	12	6.8	253	23	9.1	281	26	9.3	204	36	17.6	187	70	37.4	17.7	19.7	20.9	14.3	13.0	
	北 陸 電 力 本 部	6,054	5,982	98.8	6,358	6,194	97.4	8,800	7,315	83.1	8,684	7,242	83.4	8,539	7,453	87.3																					

②メタボ該当者・予備群の割合の推移（平成28年度、令和元年度～令和4年度）

	メタボ該当者										メタボ予備群										メタボ該当者+予備群										
	H28(初期値)		R1(中間評価)		R2(暫定値)		R3(暫定値)		R4(暫定値)		H28(初期値)		R1(中間評価)		R2(暫定値)		R3(暫定値)		R4(暫定値)		H28(初期値)		R1(中間評価)		R2(暫定値)		R3(暫定値)		R4(暫定値)		
	人数	割合	人数	割合	人数	割合	人数	割合	人数	割合	人数	割合	人数	割合	人数	割合	人数	割合	人数	割合	人数	割合	人数	割合	人数	割合	人数	割合	人数	割合	人数
市町国保	金 沢 市	4,751	18.6	5,109	20.6	4,919	22.5	4,940	21.8	4,614	21.7	2,720	10.7	2,807	11.3	2,519	11.5	2,511	11.1	2,390	11.3	7,471	29.3	7,916	31.9	7,438	34.5	7,451	32.8	7,004	33.0
	小 松 市	1,548	19.1	1,639	21.5	1,694	24.5	1,540	23.4	1,309	22.6	801	9.9	761	10.0	700	10.1	708	10.8	612	10.6	2,349	29.0	2,400	31.5	2,394	37.0	2,248	34.2	1,921	33.2
	七 尾 市	951	21.2	850	22.7	836	26.1	796	25.8	727	24.6	460	10.3	392	10.5	306	9.6	342	11.1	317	10.7	1,411	31.5	1,242	33.2	1,142	37.3	1,138	36.8	1,044	35.4
	加 賀 市	996	19.8	983	22.3	888	22.7	764	21.3	804	23.1	490	9.7	388	8.8	365	9.3	368	10.3	335	9.6	1,486	29.5	1,371	31.1	1,253	32.0	1,132	31.5	1,139	32.7
	輪 島 市	594	21.4	672	25.5	620	26.9	625	27.6	530	26.7	314	11.3	294	11.2	269	11.7	265	11.7	246	12.4	908	32.8	966	36.6	889	38.6	890	39.2	776	39.1
	珠 洲 市	416	23.9	391	24.0	357	23.5	339	24.0	357	26.2	185	10.6	186	11.4	159	10.5	155	11.0	145	10.7	601	34.5	577	35.4	516	34.2	494	35.0	502	36.9
	羽 咋 市	426	20.2	484	23.9	433	24.9	405	24.3	360	23.9	196	9.3	206	10.2	160	9.2	157	9.4	128	8.5	622	29.5	690	34.1	593	34.1	562	33.8	488	32.4
	か ほ く 市	542	21.3	611	23.6	548	24.6	578	24.2	554	25.6	229	9.0	254	9.8	233	10.4	270	11.3	231	10.7	771	30.2	865	33.4	781	35.0	848	35.6	785	36.3
	白 山 市	1,729	19.7	1,777	21.3	1,766	24.6	1,457	23.3	1,477	23.2	824	9.4	844	10.1	791	11.1	666	10.6	655	10.3	2,553	29.1	2,621	31.4	2,557	36.0	2,123	33.9	2,132	33.6
	能 美 市	738	19.4	710	19.9	554	22.8	665	21.6	723	23.0	364	9.5	398	11.2	267	11.0	331	10.8	317	10.1	1,102	28.9	1,108	31.1	821	33.8	996	32.4	1,040	33.0
	川 北 町	62	15.2	62	16.4	48	18.0	64	19.5	65	21.5	40	9.8	39	10.3	29	10.9	30	9.1	26	8.6	102	24.9	101	26.6	77	28.9	94	28.6	91	30.0
	野 々 市 市	618	18.0	628	19.9	627	19.9	618	23.1	559	22.4	355	10.3	347	11.0	348	11.0	298	11.1	272	10.9	973	28.4	975	30.9	975	36.9	916	34.2	831	33.3
	津 幡 町	372	17.1	420	19.3	380	22.3	402	20.9	365	18.6	232	10.6	232	10.7	188	11.0	215	11.2	220	11.2	604	27.7	652	29.9	568	35.5	617	32.1	585	29.8
	内 灘 町	334	17.2	364	19.9	352	21.9	291	20.7	317	20.3	195	10.0	193	10.5	167	10.4	163	11.6	172	11.0	529	27.2	557	30.4	519	35.7	454	32.2	489	31.4
	志 賀 町	521	21.3	543	25.7	485	26.1	436	26.4	422	26.3	280	11.5	219	10.4	195	10.5	167	10.1	157	9.8	801	32.8	762	36.1	680	36.5	603	36.5	579	36.1
	宝 達 志 水 町	316	22.7	332	25.5	373	29.0	330	28.1	292	28.7	156	11.2	162	12.4	151	11.7	136	11.6	103	10.1	472	33.9	494	37.9	524	42.2	466	39.7	395	38.8
中 能 登 町	354	21.9	332	23.6	316	26.3	319	26.0	292	25.3	168	10.4	130	9.2	120	10.0	132	10.8	114	9.9	522	32.3	462	32.8	436	36.3	451	36.8	406	35.2	
穴 水 町	148	19.6	171	24.2	152	24.0	132	22.1	127	23.9	86	11.4	92	13.0	66	10.4	73	12.2	55	10.3	234	30.9	263	37.2	218	34.4	205	35.0	182	34.4	
能 登 町	383	23.7	440	27.9	376	29.5	336	26.5	300	26.2	172	10.7	152	9.6	106	8.3	124	9.8	112	9.8	555	34.4	592	37.5	482	37.9	460	36.2	412	35.9	
市町国保 計	15,799	19.6	16,518	21.7	15,724	23.8	15,037	23.1	14,194	23.0	8,267	10.2	8,096	10.6	7,139	10.8	7,111	10.9	6,607	10.7	24,066	29.8	24,614	32.4	22,863	35.5	22,148	34.0	20,801	33.7	
石川県医師国保組合	71	7.3	92	9.9	90	10.4	92	10.4	88	10.1	62	6.4	72	7.8	62	7.1	57	6.5	75	8.7	133	13.7	164	17.7	152	17.3	149	16.9	163	18.8	
共 済 組 合	地方職員共済組合県支部	376	13.0	368	12.7	379	13.6	372	13.1	367	13.3	365	12.6	329	11.3	322	11.5	307	10.8	282	10.2	741	25.5	697	24.0	701	25.2	679	23.9	649	23.5
	公立学校共済組合石川支部	789	11.7	723	11.8	723	13.2	696	11.7	670	11.7	653	9.7	579	9.5	579	9.5	559	9.4	493	8.6	1,442	21.5	1,302	21.3	1,302	23.7	1,255	21.0	1,163	20.3
	警察共済組合県支部	230	17.0	199	15.9	178	14.3	182	14.4	154	12.2	203	15.0	150	12.0	168	13.5	171	13.6	175	13.8	433	32.0	349	27.8	346	27.8	353	28.0	329	26.0
	石川県市町村職員共済組合	1,200	14.8	1,194	14.9	1,209	14.9	1,173	13.6	1,180	14.1	795	9.8	861	10.8	834	10.3	907	10.6	830	9.9	1,995	24.6	2,055	25.7	2,043	25.2	2,080	24.2	2,010	24.0
共済組合 計	2,595	13.6	2,484	13.6	2,489	14.1	2,423	13.0	2,371	13.1	2,016	10.6	1,919	10.5	1,903	10.4	1,944	10.4	1,780	9.8	4,611	24.2	4,403	24.1	4,392	24.9	4,367	23.4	4,151	22.9	
単 一 健 保	北 國 F H D	140	9.8	122	8.7	147	10.8	133	9.5	94	6.2	147	10.3	127	9.0	112	8.2	127	9.1	168	11.1	287	20.1	249	17.7	259	19.0	260	18.6	262	17.3
	北 陸 鉄 道	242	24.3	242	25.2	233	25.3	221	24.6	227	25.3	126	12.7	136	14.2	145	15.7	131	14.6	131	14.6	368	36.9	378	39.3	378	41.0	352	39.2	358	39.9
	津 田 駒 工 業	91	12.6	120	15.5	140	18.3	109	14.5	98	14.5	110	15.3	115	14.8	101	13.2	121	16.1	100	14.7	201	28.2	235	30.3	241	31.4	230	29.4	198	29.2
	小 松 マ テ ー レ	142	16.0	155	17.5	155	17.5	155				107	12.1	117	13.2	117		108				249	28.1	272	30.8	272		263	33.3		
	北 國 新 聞						174	22.7										115	15.0								289	37.8			
	澁 谷 工 業	108	10.8	186	14.5	201	14.8	202	14.5	199	13.9	112	11.2	162	12.6	189	13.9	187	13.5	204	14.2	220	22.1	348	27.1	390	29.0	389	27.3	403	28.1
	北 陸 電 力 本 部			1,046	16.9	1,093	14.9	1,140	15.7	1,181	15.8			866	14.0	909	12.4	967	13.4	969	13.0			1,912	30.9	2,002	27.4	2,107	29.1	2,150	28.8
け い じ ゆ										74	10.2							55	7.4	49	6.7						55	7.4	123	16.9	
単一健保 計	723	14.4	1,871	16.3	1,969	15.8	2,134	16.2	1,873	14.7	602	12.0	1,523	13.2	1,573	12.5	1,811	13.7	1,621	12.8	1,325	12.0	3,394	29.5	3,542	28.4	3,945	28.1	3,494	27.5	
総 合 健 保	北陸地区信用金庫	391	15.3	337	14.7	331	15.0	343	15.6	347	16.5	323	12.6	268	11.7	268	12.2	243	11.1	237	11.3	714	28.0	605	26.3	599	27.2	586	26.7	584	27.7
	石川県自動車販売店	212	17.8	283	18.4	337	21.4	342	19.9	353	20.4	175	14.7	212	13.8	233	14.8	276	16.0	243	14.0	387	32.5	495	32.2	570	36.1	618	35.9	596	34.4
	北 陸 情 報 産 業	912	13.2	1,035	13.1	1,314	16.2	1,339	15.9	1,422	16.6	899	13.0	996	12.6	1,170	14.4	1,188	14.1	1,191	13.9	1,811	26.2	2,031	25.6	2,484	30.6	2,527	30.0	2,613	30.5
総合健保 計	1,515	14.2	1,655	14.1	1,982	16.7	2,024	16.4	2,122	17.1	1,397	13.1	1,476	12.5	1,671	14.0	1,707	13.8	1,671	13.5	2,912	27.3	3,131	26.6	3,653	30.7	3,731	30.2	3,793	30.6	
全国健康保険協会石川支部	12,777	14.5	15,162	15.3	22,852	15.8	24,222	16.3	24,084	16.1	11,180	12.7	12,598	12.7	17,405	12.0	17,996	12.1	17,934	12.0	23,957	27.1	27,760	27.9	40,257	27.8	42,218	29.2	42,018	28.1	
県計（特定健診）	33,480	15.9	37,782	17.3	45,106	17.9	45,932	17.7	44,732	17.5	23,524	11.2	25,684	11.8	29,753	11.8	30,626	11.8	29,688	11.6	57,004	27.1	63,466	29.1	74,859	29.7	76,558	29.9	74,420	29.1	

※未報告のところは計から除く

出典：石川県国保連合会（特定健診等データ管理システム）及び保険者協議会取りまとめ（暫定値）

③特定健診有所見者割合の推移（令和2年度～令和4年度）（腹囲、BMI）

	腹囲 男性:85cm以上 女性:90cm以上						BMI25以上						
	R2(暫定値)		R3(暫定値)		R4(暫定値)		R2(暫定値)		R3(暫定値)		R4(暫定値)		
	人数	割合	人数	割合	人数	割合	人数	割合	人数	割合	人数	割合	
市町国保	金 沢 市	8,160	37.3	8,162	36.0	7,945	37.4	5,878	26.9	5,935	26.2	5,760	27.1
	小 松 市	2,576	37.2	2,428	37.0	2,196	38.0	1,784	25.8	1,675	25.5	1,488	25.8
	七 尾 市	1,234	38.6	1,227	39.7	1,137	38.5	1,019	31.9	980	31.7	943	32.0
	加 賀 市	1,087	27.8	1,256	35.0	1,266	36.3	1,120	28.6	950	26.5	975	28.0
	輪 島 市	959	41.6	955	42.1	850	42.8	696	30.2	688	30.3	626	31.5
	珠 洲 市	595	36.6	539	38.2	524	38.5	481	29.6	409	29.0	376	27.6
	羽 咋 市	639	36.8	602	36.2	558	37.1	413	23.8	441	26.5	422	28.1
	か ほ く 市	830	37.2	912	38.2	871	40.2	685	30.7	724	30.4	697	32.2
	白 山 市	2,748	38.3	2,289	36.6	2,347	36.9	1,978	27.6	1,650	26.4	1,724	27.1
	能 美 市	884	36.3	1,093	35.6	1,166	37.0	618	25.4	771	25.1	839	26.6
	川 北 町	80	30.1	104	31.6	108	35.6	36	13.5	77	23.4	88	29.0
	野 々 市 市	1,111	35.2	1,022	38.1	974	39.0	764	24.2	689	25.7	663	26.5
	津 幡 町	619	36.3	677	35.3	680	34.7	502	29.5	578	30.1	600	30.6
	内 灘 町	576	35.9	486	34.5	573	36.8	433	27.0	355	25.2	443	28.4
	志 賀 町	730	39.3	640	40.0	629	39.2	612	32.9	523	32.0	515	32.1
	宝 達 志 水 町	554	43.1	505	43.1	437	42.9	400	31.1	367	31.3	320	31.4
	中 能 登 町	471	39.2	490	39.9	462	40.1	402	33.5	391	31.9	379	32.9
	穴 水 町	237	37.4	217	37.1	205	38.8	213	33.6	191	32.6	182	34.4
	能 登 町	515	40.5	493	38.8	478	41.7	421	33.1	389	30.7	369	32.2
市町国保 計	24,605	37.2	24,097	36.9	23,406	37.9	18,455	27.9	17,783	27.3	17,409	28.2	
石川県医師国保組合	188	21.7	181	20.5	197	22.7	162	18.7	152	17.3	169	19.5	
共 済 組 合	地方職員共済組合県支部	905	32.5	908	31.9	870	31.5	678	24.3	691	24.3	662	24.0
	公立学校共済組合石川支部	1,646	26.9	1,467	24.6	1,540	26.8	1,571	25.7	1,415	23.7	1,512	26.3
	警察共済組合県支部	475	38.2	463	36.7	454	35.8	427	34.3	413	32.8	382	30.1
	石川縣市町村職員共済組合	2,499	30.8	2,563	29.8	2,435	29.0	2,328	28.7	2,411	28.0	2,283	27.2
共済組合 計	5,525	30.2	5,401	28.9	5,299	29.2	5,004	27.4	4,930	26.4	4,839	26.6	
単 一 健 保	北 國 F H D	365	26.8	373	26.6	416	27.5	307	22.6	312	22.3	340	22.5
	北 陸 鉄 道	494	53.6	407	45.4	348	38.8	313	33.9	294	32.8	261	29.1
	津 田 駒 工 業	305	38.9	299	38.2	278	41.0	226	28.8	226	28.9	219	32.3
	小 松 マ テ ー レ	203	23.0	297	37.6			252	28.5	236	29.9		
	北 國 新 聞			366	47.8					281	36.7		
	澁 谷 工 業	478	35.2	506	35.6	526	36.7	355	26.1	354	24.9	374	26.1
	北 陸 電 力 本 部	2,447	33.5	2,631	36.3	2,690	36.1	1,839	25.1	2,002	27.6	1,997	26.8
け い じ ゅ			156	21.0	151	20.7			212	28.5	201	27.6	
単一健保 計	4,292	34.0	5,035	35.9	4,409	34.7	3,292	26.1	3,917	27.9	3,392	26.7	
総 合 健 保	北陸地区信用金庫	745	33.8	755	34.4	767	36.4	625	28.4	566	25.8	537	25.5
	石川県自動車販売店			731	42.5	70	4.0	483	30.6	537	31.2	552	31.9
	北 陸 情 報 産 業	3,115	38.4	3,147	37.3	3,269	38.1	2,398	29.5	2,460	29.2	2,514	29.3
総合健保 計	3,860	37.4	4,633	37.5	4,106	33.1	3,506	29.5	3,563	28.9	3,603	29.0	
全国健康保険協会石川支部	49,169	34.0	49,169	34.0	50,548	33.8	41,060	28.4	41,060	28.4	42,247	28.3	
県計（特定健診）	87,639	34.4	88,516	34.6	87,965	34.4	71,479	28.1	71,405	27.9	71,659	28.1	
※未報告のところは計から除く							13,900	26.9	13,291	26.5	14,072	25.6	

④特定健診有所見者割合の推移（平成28年度、令和元年度～令和4年度）（HbA1c（糖））

	HbA1c測定										HbA1c(NGS P 5.6以上)		HbA1c(NGSP 6.5以上)										HbA1c(NGSP 8.0以上)										
	H28 (初期値)		R1 (中間評価)		R2(暫定値)		R3(暫定値)		R4(暫定値)		R4(暫定値)		H28 (初期値)		R1 (中間評価)		R2(暫定値)		R3(暫定値)		R4(暫定値)		H28 (初期値)		R1 (中間評価)		R2(暫定値)		R3(暫定値)		R4(暫定値)		
	人数	割合	人数	割合	人数	割合	人数	割合	人数	割合	人数	割合	人数	割合	人数	割合	人数	割合	人数	割合	人数	割合	人数	割合	人数	割合	人数	割合	人数	割合	人数	割合	
市町国保	金 沢 市	26,520	100.0	23,162	93.2	21,863	100.0	22,655	99.9	22,061	100.0	13,381	60.7	2,224	8.3	2,346	10.1	2,360	10.8	2,260	10.0	2,302	10.4	242	0.9	253	1.1	281	1.3	281	1.2	286	1.3
	小 松 市	8,072	99.7	7,589	99.7	6,887	99.6	6,544	99.6	6,027	100.0	3,960	65.7	774	9.6	864	11.4	849	12.3	744	11.4	696	11.5	72	0.9	101	1.3	107	1.6	88	1.3	87	1.4
	七 尾 市	4,464	99.6	3,718	99.4	3,196	99.9	3,085	99.9	3,029	100.0	2,103	69.4	494	11.1	421	11.3	394	12.3	342	11.1	382	12.6	49	1.1	37	1.0	45	1.4	44	1.4	44	1.5
	加 賀 市	4,852	96.3	4,294	97.3	4,035	100.0	3,519	98.0	3,553	100.0	2,320	65.3	488	10.1	522	12.2	533	13.2	439	12.5	518	14.6	57	1.2	63	1.5	72	1.8	57	1.6	63	1.8
	輪 島 市	2,755	99.5	2,613	99.1	2,297	99.7	2,263	99.8	2,045	100.0	1,388	67.9	282	10.2	325	12.4	292	12.7	315	13.9	276	13.5	36	1.3	46	1.8	39	1.7	42	1.9	42	2.1
	珠 洲 市	1,693	97.1	1,620	99.3	1,536	99.2	1,406	99.6	1,344	100.0	984	73.2	252	14.9	219	13.5	208	13.5	186	13.2	169	12.6	38	2.2	23	1.4	22	1.4	20	1.4	20	1.5
	羽 咋 市	2,088	99.1	1,991	98.3	1,803	100.0	1,632	98.0	1,557	100.0	1,073	68.9	225	10.7	239	12.0	196	10.9	202	12.4	192	12.3	19	0.9	20	1.0	24	1.3	20	1.2	22	1.4
	か ほ く 市	2,549	100.0	2,586	100	2,248	99.9	2,384	100.0	2,241	100.0	1,554	69.3	321	12.6	314	12.1	290	12.9	262	11.0	263	11.7	37	1.5	31	1.2	39	1.7	27	1.1	27	1.2
	白 山 市	8,954	100.0	8,298	99.5	7,169	100.0	6,245	99.8	6,521	100.0	4,344	66.6	960	10.7	882	10.6	831	11.6	643	10.3	742	11.4	98	1.1	82	1.0	82	1.1	62	1.0	93	1.4
	能 美 市	3,736	98.0	3,509	98.5	2,466	96.3	3,016	98.1	3,289	100.0	2,274	69.1	514	13.8	432	12.3	338	13.7	364	12.1	428	13.0	43	1.2	54	1.5	41	1.7	53	1.8	54	1.6
	川 北 町	408	99.8	379	100	175	100.0	329	100.0	320	100.0	247	77.2	35	8.6	49	12.9	20	11.4	28	8.5	39	12.2	5	1.2	1	0.3	3	1.7	3	0.9	2	0.6
	野 々 市	3,342	97.4	3,124	99.1	2,612	99.0	2,662	99.4	2,631	100.0	1,700	64.6	373	11.2	333	10.7	318	12.2	298	11.2	294	11.2	45	1.3	45	1.4	32	1.2	37	1.4	27	1.0
	津 幡 町	2,180	100.0	2,173	99.8	1,624	99.9	1,915	99.7	2,043	100.0	1,297	63.5	215	9.9	229	10.5	224	13.8	224	11.7	228	11.2	28	1.3	32	1.5	41	2.5	38	2.0	31	1.5
	内 灘 町	1,927	99.2	1,823	99.5	1,511	99.5	1,403	99.6	1,658	100.0	1,094	66.0	189	9.8	171	9.4	160	10.6	138	9.8	153	9.2	16	0.8	21	1.2	20	1.3	16	1.1	18	1.1
	志 賀 町	2,405	100.0	2,091	99.0	1,886	99.5	1,649	99.9	1,648	100.0	1,193	72.4	267	11.1	270	12.9	241	12.8	231	14.2	226	13.7	30	1.2	35	1.7	28	1.5	24	1.4	25	1.5
	宝 達 志 水 町	1,354	99.2	1,287	98.8	1,282	98.5	1,144	97.5	1,047	100.0	786	75.1	185	13.3	189	14.7	188	14.7	172	15.0	151	14.4	12	0.9	19	1.5	23	1.8	17	1.5	22	2.1
	中 能 登 町	1,593	98.6	1,394	99.0	1,183	98.5	1,213	98.9	1,180	100.0	847	71.8	191	12.0	199	14.3	152	12.8	153	12.6	135	11.4	28	1.8	18	1.3	19	1.6	18	1.5	16	1.4
	穴 水 町	759	98.9	695	98.3	641	99.4	585	100.0	550	100.0	380	69.1	65	8.5	86	12.4	66	10.3	63	10.8	59	10.7	9	1.2	14	2.0	8	1.2	8	1.4	7	1.3
能 登 町	1,597	99.0	1,556	98.5	1,275	96.9	1,253	98.7	1,200	100.0	831	69.3	171	10.7	208	13.4	154	12.1	125	10.0	131	10.9	21	1.3	23	1.5	16	1.3	5	0.4	16	1.3	
市町国保 計	81,248	99.2	73,902	97.2	65,689	99.6	64,902	99.5	63,944	100.0	41,756	65.3	8,225	10.1	8,298	11.2	7,814	11.9	7,189	11.1	7,384	11.5	885	1.1	918	1.2	942	1.4	860	1.3	902	1.4	
石川県医師国保組合	973	100	925	100	900	99.9	881	100.0	906	100.0	410	45.3	28	2.8	31	3.4	26	2.9	32	3.6	36	4.0	4	0.4	3	0.3	1	0.1	4	0.5	5	0.6	
共 済 組 合	地方職員共済組合県支部	2,450	84.4	2,458	84.8	2,341	84.1	2,431	85.5	2,380	86.2	1,290	54.2	144	5.0	143	5.8	137	5.9	123	5.1	127	5.3	24	0.8	23	0.9	22	0.9	20	0.8	17	0.7
	公立学校共済組合石川支部	4,854	72.4	5,719	93.4	5,719	93.4	5,116	85.7	6,278	109.4	3,382	53.9	230	3.4	304	5.3	304	5.3	285	5.6	300	4.8	40	0.6	49	0.9	49	0.9	45	0.9	50	0.8
	警察共済組合県支部	1,339	98.8	1,057	84.2	1,046	84.0	1,093	86.7	1,113	87.8	473	42.5	108	8.0	73	6.9	77	7.4	73	6.7	69	6.2	21	1.5	20	1.9	13	1.2	14	1.3	9	0.8
	石川縣市町村職員共済組合	8,125	100.4	7,607	95.1	7,151	95.8	8,209	95.5	7,930	94.5	4,227	53.3	404	5.0	418	5.5	405	5.7	440	5.4	416	5.2	325	4.0	85	1.1	83	1.2	80	1.0	66	0.8
共済組合 計	16,768	88.0	16,841	92.2	16,257	92.3	16,849	90.2	17,701	97.5	9,372	52.9	886	5.3	938	5.6	923	5.7	921	5.5	912	5.2	410	2.4	177	1.1	167	1.0	159	0.9	142	0.8	
単 一 健 保	北 國 F H D	1,370	96.0	1,395	99.0	1,340	98.5	1,389	99.1	1,498	99.0	780	52.1	64	4.5	54	3.9	62	4.6	58	4.2	69	4.6	9	0.6	10	0.7	7	0.5	8	0.6	8	0.5
	北 陸 鉄 道	904	99.9	957	100	925	100.0	868	96.8	681	75.9	505	74.2	128	14.2	133	13.9	121	13.1	113	13.0	105	15.4	26	2.9	22	2.3	21	2.3	17	2.0	14	2.1
	津 田 駒 工 業	106	14.8	721	93.0	712	90.8	733	93.7	718	105.9	366	51.0	38	5.3	63	8.7	53	7.4	56	7.6	51	7.1	6	0.8	12	1.7	5	0.7	5	0.7	10	1.4
	小 松 マ テ ー レ	801	90.4	810	91.6			760	96.3					44	5.5	48	5.9			42	5.5			8	1.0	6	0.7			7	0.9		
	北 國 新 聞							671	87.7											59	8.8									15	2.2		
	澁 谷 工 業	908	91.1	1,195	93.1	1,237	93.8	1,311	92.1	1,370	95.5	764	55.8	51	5.6	84	7.0	91	7.4	86	6.6	88	6.4	2	0.2	12	1.0	11	0.9	7	0.5	9	0.7
北 陸 電 力 本 部	2,780	46.5	2,644	42.7			4,567	63.1	6,751	90.6	3,410	50.5	253	9.1	211	8.0			332	7.3	210	3.1	45	1.6	39	1.5			47	1.0	67	1.0	
け い じ ゅ							742	99.9	729	100.0	453	62.1							48	6.5	55	7.5							7	0.9	9	1.2	
単一健保 計	6,869	62.4	7,722	67.1	4,214	96.0	11,041	78.6	11,747	92.5	5,825	49.6	578	8.4	593	7.7	327	7.5	794	7.2	578	4.9	96	1.4	101	1.3	44	1.0	113	1.0	117	1.0	
総 合 健 保	北 陸 地 区 信 用 金 庫	2,164	79.8	2,165	94.1	1,962	89.0	2,046	93.3	1,969	93.5	1,028	52.2	131	4.8	135	6.2	124	6.3	111	5.4	102	5.2	29	1.1	26	1.2	22	1.1	20	1.0	19	1.0
	石川県自動車販売店	1,043	87.7	1,447	94.1	1,465	92.9	1,718	99.9	2,028	117.1	1,014	50.0	82	6.9	113	7.8	117	8.0	130	7.6	66	3.3	17	1.4	21	1.5	19	1.3	26	1.5	30	1.5
	北 陸 情 報 産 業	5,177																															

⑤特定健診有所見者状況の推移（令和2年度～令和4年度）（血圧・LDL）

	拡張期血圧 80以上		拡張期血圧 90以上						拡張期血圧 100以上						収縮期血圧 130以上		収縮期血圧 140以上						収縮期血圧 160以上						
	R4(暫定値)		R2(暫定値)		R3(暫定値)		R4(暫定値)		R2(暫定値)		R3(暫定値)		R4(暫定値)		R4(暫定値)		R2(暫定値)		R3(暫定値)		R4(暫定値)		R2(暫定値)		R3(暫定値)		R4(暫定値)		
	人数	割合	人数	割合	人数	割合	人数	割合	人数	割合	人数	割合	人数	割合	人数	割合	人数	割合	人数	割合	人数	割合	人数	割合	人数	割合	人数	割合	人数
市町国保	金 沢 市	7,799	36.7	1,070	4.9	2,182	9.6	2,065	9.7	418	1.9	425	1.9	394	1.9	9,708	45.7	5,276	24.1	4,889	21.5	4,534	21.4	852	3.9	940	4.1	826	3.9
	小 松 市	2,273	39.3	416	6.0	731	11.1	652	11.3	145	2.1	145	2.2	139	2.4	3,002	52.0	2,111	30.5	1,770	26.9	1,564	27.1	349	5.0	323	4.9	285	4.9
	七 尾 市	1,133	38.4	340	10.6	355	11.5	313	10.6	66	2.2	66	2.1	49	1.7	1,537	52.1	870	27.2	874	28.3	783	26.5	149	4.9	181	5.9	155	5.3
	加 賀 市	1,227	35.2	347	8.9	341	9.5	331	9.5	60	1.5	63	1.8	70	2.0	1,598	45.9	912	23.3	851	23.7	791	22.7	140	3.6	159	4.4	134	3.8
	輪 島 市	813	40.9	104	4.5	242	10.7	210	10.6	41	1.8	43	1.9	33	1.7	1,110	55.9	624	27.1	671	29.6	611	30.8	97	4.2	129	5.7	118	5.9
	珠 洲 市	426	31.3	143	8.8	103	7.3	100	7.3	25	1.6	27	1.9	13	1.0	602	44.2	321	19.7	293	20.8	288	21.2	54	3.6	48	3.4	60	4.4
	羽 咋 市	551	36.6	116	6.7	158	9.5	134	8.9	28	1.6	34	2.0	16	1.1	734	48.8	328	18.9	381	22.9	359	23.9	58	3.3	61	3.7	76	5.1
	か ほ く 市	844	39.0	159	7.1	244	10.2	236	10.9	31	1.4	50	2.1	40	1.8	1,112	51.4	695	31.2	617	25.9	551	25.5	76	3.4	144	6.0	100	4.6
	白 山 市	2,188	34.4	393	5.5	563	9.0	574	9.0	135	1.9	88	1.4	102	1.6	3,061	48.2	2,057	28.7	1,573	25.1	1,638	25.8	336	4.7	262	4.2	276	4.3
	能 美 市	1,232	39.1	234	9.6	292	9.5	328	10.4	46	1.9	51	1.7	64	2.0	1,597	50.7	585	24.1	682	22.2	809	25.7	99	4.1	129	4.2	143	4.5
	川 北 町	112	37.0	23	8.6	36	10.9	33	10.9	4	1.5	9	2.7	7	2.3	146	48.2	61	22.9	89	27.1	89	29.4	8	3.0	21	6.4	17	5.6
	野 々 市	849	34.0	189	6.0	199	7.4	208	8.3	48	1.5	41	1.5	33	1.3	1,102	44.1	475	15.1	503	18.8	477	19.1	64	2.0	78	2.9	77	3.1
	津 幡 町	655	33.4	183	10.7	205	10.7	202	10.3	33	1.9	30	1.6	37	1.9	939	47.9	458	26.9	495	25.8	484	24.7	87	5.1	90	4.7	76	3.9
	内 灘 町	586	37.6	154	9.6	148	10.5	158	10.1	24	1.5	33	2.3	26	1.7	743	47.7	388	24.2	331	23.5	385	24.7	62	3.9	54	3.8	50	3.2
	志 賀 町	539	33.6	166	8.9	166	9.7	139	8.7	34	1.8	37	2.1	28	1.7	837	52.1	532	28.6	518	31.5	446	27.8	116	6.2	112	7.0	98	6.1
	宝 達 志 水 町	377	37.0	60	4.7	88	7.5	81	8.0	26	2.0	19	1.6	10	1.0	434	42.6	304	23.6	266	22.7	208	20.4	47	3.7	53	4.5	35	3.4
	中 能 登 町	448	38.9	137	11.4	124	10.1	123	10.7	27	2.2	22	1.8	22	1.9	604	52.4	353	29.4	322	26.2	304	26.4	70	5.8	62	5.1	55	4.8
	穴 水 町	264	49.9	75	11.8	62	10.6	62	11.7	9	1.4	7	1.2	9	1.7	302	57.1	205	32.4	176	30.1	144	27.2	31	4.9	24	4.1	19	3.6
	能 登 町	421	36.7	100	7.9	90	7.1	93	8.1	17	1.3	23	1.8	23	2.0	605	52.7	300	23.6	291	22.9	274	23.9	44	3.5	55	4.3	53	4.6
市町国保 計	22,737	36.8	4,409	6.7	6,329	9.7	6,042	9.8	1,217	1.8	1,213	1.9	1,115	1.8	29,773	48.2	16,855	25.5	15,592	23.9	14,739	23.9	2,739	4.1	2,925	4.5	2,653	4.3	
石川県医師国保組合	349	40.3	68	7.8	81	9.2	78	9.0	10	1.2	12	1.4	7	0.8	262	30.2	85	9.8	96	10.9	98	11.3	11	1.3	18	2.0	14	1.6	
共済組合	地方職員共済組合県支部	964	34.9	399	14.3	348	12.2	326	11.8	91	3.3	72	2.5	83	3.0	673	24.4	342	12.3	318	11.2	317	11.5	55	2.0	50	1.8	48	1.7
	公立学校共済組合石川支部	2,102	36.6	811	13.3	705	11.8	785	13.7	235	3.8	213	3.6	196	3.4	1,781	31.0	909	14.9	870	14.6	917	16.0	159	2.6	156	2.6	151	2.6
	警察共済組合県支部	387	30.5	48	3.9	157	12.5	131	10.3	40	3.2	33	2.6	27	2.1	236	18.6	210	16.9	126	10.0	88	6.9	15	1.2	18	1.4	10	0.8
	石川各市町村職員共済組合	3,094	36.9	1,137	14.0	1,166	13.6	1,098	13.1	286	3.5	273	3.2	264	3.1	2,478	29.5	1,211	14.9	1,185	13.8	1,164	13.9	217	2.7	219	2.5	186	2.2
共済組合 計	6,547	36.1	2,395	13.1	2,376	12.7	2,340	12.9	652	3.6	591	3.2	570	3.1	5,168	28.5	2,672	14.6	2,499	13.4	2,486	13.7	446	2.4	443	2.4	395	2.2	
単一健保	北 國 F H D	526	34.8	50	3.7	170	12.1	166	11.0	38	2.8	37	2.6	38	2.5	373	24.7	221	16.3	127	9.1	162	10.7	20	1.5	26	1.9	16	1.1
	北 陸 鉄 道	406	45.3	77	8.4	163	18.2	141	15.7	55	6.0	46	5.1	40	4.5	365	40.7	304	33.0	217	24.2	183	20.4	47	5.1	53	5.9	40	4.5
	津 田 駒 工 業	326	48.1	129	16.5	104	13.3	113	16.7	27	3.4	19	2.4	20	2.9	263	38.8	134	17.1	119	15.2	117	17.3	22	2.8	15	1.9	17	2.5
	小 松 マ テ ー レ			21	2.4	157	19.9			22	2.5	40	5.1					117	13.2	180	22.8			25	2.8	31	3.9		
	北 國 新 聞					128	16.7					47	6.1							116	15.2					26	3.4		
	澁 谷 工 業	660	46.0	236	17.4	241	16.9	246	17.1	78	5.7	85	6.0	71	4.9	525	36.6	227	16.7	230	16.2	232	16.2	38	2.8	45	3.2	35	2.4
	北 陸 電 力 本 部	2,952	39.6	1,121	15.3	1,086	15.0	770	10.3	246	3.4	216	3.0	227	3.0	2,216	29.7	1,132	15.5	1,044	14.4	833	11.2	155	2.1	126	1.7	124	1.7
け い じ ゅ	243	11.3			84	11.3	65	8.9			9	1.2	9	1.2	224	30.7			126	17.0	109	15.0			9	1.2	12	1.6	
単一健保 計	5,113	40.2	1,634	12.9	2,133	15.2	1,501	11.8	466	3.7	499	3.6	405	3.2	3,966	31.2	2,135	16.9	2,159	15.4	1,636	12.9	307	2.4	331	2.4	244	1.9	
総合健保	北 陸 地 区 信 用 金 庫	857	40.7	97	4.4	311	14.2	296	14.1	75	3.4	66	3.0	76	3.6	698	33.1	460	20.9	330	15.0	337	16.0	55	2.5	59	2.7	72	3.4
	石川県自動車販売店	824	47.6	65	4.1	372	21.6	240	13.9			103	6.0	123	7.1	733	42.3	270	17.1	450	26.2	316	18.2			109	6.3	104	6.0
	北 陸 情 報 産 業	3,675	42.9			1,329	15.8	1,390	16.2			366	4.3	383	4.5	2,742	32.0	1,576	19.4	1,261	15.0	1,310	15.3	432	5.3	215	2.6	225	2.6
総合健保 計	5,356	43.1	162	4.3	2,012	16.3	1,926	15.5	75	3.4	535	4.3	582	4.7	4,173	33.6	2,306	19.4	2,041	16.5	1,963	15.8	487	4.7	383	3.1	401	3.2	
全国健康保険協会石川支部	61,393	41.1	22,461	15.5	22,461	15.5	23,606	15.8	6,085	4.2	6,085	4.2	6,115	4.1	54,921	36.7	26,402	18.3	26,402	18.3	28,822	19.3	5,267	3.6	5,267	3.6	5,772	3.9	
県計(特定健診)	101,495	39.7	31,129	12.2	35,392	13.8	35,493	13.9	8,505	3.3	8,935	3.5	8,794	3.4	98,263	38.5	50,455	19.8	48,789	19.1	49,744	19.5	9,257	3.6	9,367	3.7	9,479	3.7	
後期高齢者広域連合	13,438	24.5	2,516	4.9	2,573	5.1	2,741	5.0	380	0.7	385	0.8	440	0.8	30,711	55.9	15,425	29.8	14,747	29.4	15,884	28.9	2,931	5.7	2,861	5.7	3,217	5.9	

※未報告のところは計から除く

⑤特定健診有所見

	LDLコレステロール 140以上		LDLコレステロール 160以上										LDLコレステロール 180以上										
	R4(暫定値)		H28(初期値)		R1(中間評価)		R2(暫定値)		R3(暫定値)		R4(暫定値)		H28(初期値)		R1(中間評価)		R2(暫定値)		R3(暫定値)		R4(暫定値)		
	人数	割合	人数	割合	人数	割合	人数	割合	人数	割合	人数	割合	人数	割合	人数	割合	人数	割合	人数	割合	人数	割合	
市町国保	金 沢 市	4,649	21.9	2,231	8.7	2,436	9.8	1,908	8.7	1,893	8.3	1,755	8.3	766	3.0	777	3.1	593	2.7	568	2.5	533	2.5
	小 松 市	1,198	20.7	642	7.9	640	8.4	558	8.1	501	7.6	423	7.3	196	2.4	199	2.6	174	2.5	136	2.1	140	2.4
	七 尾 市	590	20.0	347	7.7	284	7.6	228	7.4	212	6.9	213	7.2	102	2.3	79	2.1	47	1.5	59	1.9	73	2.5
	加 賀 市	677	19.4	424	8.4	390	8.8	316	7.8	312	8.7	254	7.3	127	2.5	117	2.7	104	2.6	108	3.0	84	2.4
	輪 島 市	425	21.4	224	8.1	232	8.8	148	6.4	160	7.1	138	6.9	65	2.3	66	2.5	42	1.8	43	1.9	40	2.0
	珠 洲 市	252	18.5	147	8.4	111	6.8	102	6.6	100	7.1	97	7.1	54	3.1	43	2.6	33	2.1	26	1.8	26	1.9
	羽 咋 市	273	18.2	166	7.9	144	7.1	140	7.8	120	7.2	103	6.8	50	2.4	32	1.6	43	2.4	41	2.5	23	1.5
	か ほ く 市	489	22.6	208	8.2	199	7.7	213	9.5	190	8.0	162	7.5	61	2.4	54	2.1	60	2.7	54	2.3	39	1.8
	白 山 市	1,327	20.9	747	8.5	744	8.9	530	7.4	452	7.2	468	7.4	219	2.5	230	2.8	164	2.3	133	2.1	146	2.3
	能 美 市	715	22.7	325	8.5	325	9.1	193	7.5	252	8.2	252	8.0	104	2.7	99	2.8	64	2.5	89	2.9	96	3.0
	川 北 町	73	24.1	43	10.5	36	9.5	16	9.1	32	9.7	26	8.6	19	4.6	14	3.7	7	4.0	11	3.3	9	3.0
	野 々 市	545	21.8	299	8.7	286	9.1	216	8.2	193	7.2	201	8.0	106	3.1	92	2.9	68	2.6	66	2.5	59	2.4
	津 幡 町	513	26.2	222	10.2	246	11.3	150	9.2	192	10.0	197	10.0	77	3.5	78	3.6	54	3.3	58	3.0	58	3.0
	内 灘 町	344	22.1	184	9.5	173	9.4	133	8.8	116	8.2	129	8.3	57	2.9	37	2.0	33	2.2	29	2.1	44	2.8
	志 賀 町	288	17.9	180	7.4	159	7.5	122	6.4	114	6.7	103	6.4	56	2.3	37	1.8	35	1.8	38	2.2	26	1.6
	宝 達 志 水 町	206	20.2	119	8.5	87	6.7	107	8.2	92	7.8	74	7.3	37	2.7	24	1.8	29	2.2	31	2.6	22	2.2
	中 能 登 町	212	18.4	149	9.2	119	8.5	105	8.7	89	7.3	74	6.4	57	3.5	40	2.8	34	2.8	28	2.3	19	1.6
穴 水 町	101	19.1	93	12.3	46	6.5	45	7.0	42	7.2	30	5.7	22	2.9	14	2.0	17	2.6	17	2.9	8	1.5	
能 登 町	222	19.4	94	5.8	115	7.3	78	5.9	77	6.1	77	6.7	23	1.4	33	2.1	26	2.0	25	2.0	22	1.9	
市町国保 計	13,099	21.2	6,844	8.5	6,772	8.9	5,308	8.1	5,139	7.9	4,776	7.7	2,198	2.7	2,065	2.7	1,627	2.5	1,560	2.4	1,467	2.4	
石川県医師国保組合	209	24.1	102	10.5	85	9.2	80	8.9	78	8.9	69	8.0	41	4.2	28	3.0	24	2.7	22	2.5	19	2.2	
共 済 組 合	地方職員共済組合県支部	716	25.9	266	9.2	280	9.7	292	10.5	301	10.6	274	9.9	87	3.0	76	2.6	95	3.4	96	3.4	67	2.4
	公立学校共済組合石川支部	1,631	28.4	684	10.2	729	11.9	729	11.9	652	10.9	621	10.8	251	3.7	240	3.9	240	3.9	231	3.9	204	3.6
	警察共済組合県支部	286	22.6	103	7.6	99	7.9	145	11.6	142	11.3	104	8.2	28	2.1	27	2.2	38	3.1	41	3.3	25	2.0
	石川縣市町村職員共済組合	2,087	24.9	820	10.1	871	10.9	787	10.5	978	11.4	838	10.0	288	3.6	300	3.8	260	3.5	339	3.9	268	3.2
共済組合 計	4,720	26.0	1,873	9.8	1,979	10.8	1,953	11.1	2,073	11.1	1,837	10.1	654	3.4	643	3.5	633	3.6	707	3.8	564	3.1	
単 一 健 保	北 國 F H D	408	27.0	153	10.7	141	10.0	148	10.9	150	10.7	154	10.2	57	4.0	33	2.3	51	3.8	45	3.2	48	3.2
	北 陸 鉄 道	181	20.2	92	10.2	117	12.2	108	11.7	73	8.1	71	7.9	34	3.8	31	3.2	31	3.4	24	2.7	23	2.6
	津 田 駒 工 業	186	27.4	85	11.9	72	9.3	57	7.3	83	10.6	75	11.1	28	3.9	19	2.5	16	2.0	28	3.6	18	2.7
	小 松 マ テ - レ			83	9.4	97	11.0			83	10.5			24	2.7	30	3.4			23	2.9		
	北 國 新 聞									110	14.4									26	3.4		
	澁 谷 工 業	377	26.3	99	10.0	175	13.6	187	14.2	172	12.1	150	10.5	33	3.3	61	4.8	64	4.9	63	4.4	43	3.0
	北 陸 電 力 本 部	1,969	26.4			709	11.4			896	12.4	554	7.4			225	3.6			282	3.9	263	3.5
け い じ ゅ	177	24.3							75	10.1	54	7.4							18	2.4	14	1.9	
単一健保 計	3,298	26.0	512	10.2	1,311	11.4	500	11.4	1,642	11.7	1,058	8.3	176	3.5	399	3.5	162	3.7	509	3.6	409	3.2	
総 合 健 保	北 陸 地 区 信 用 金 庫	569	27.0	334	12.3	289	12.6	281	12.7	279	12.7	232	11.0	113	4.2	94	4.1	94	4.3	100	4.6	78	3.7
	石川県自動車販売店	505	29.2	104	8.7	187	12.2	140	8.9	216	12.6	125	7.2	33	2.8	65	4.2	47	3.0	73	4.2	92	5.3
	北 陸 情 報 産 業	2,467	28.8			376	4.7	989	12.5	1,079	12.8	1,093	12.7			359	4.5	360	4.5	371	4.4	374	4.4
総合健保 計	3,541	28.5	438	11.7	852	7.2	1,410	12.0	1,574	12.8	1,450	11.7	146	3.9	518	4.4	501	4.3	544	4.4	544	4.4	
全国健康保険協会石川支部	41,809	28.0	9,968	11.3	11,668	11.7			17,642	12.2	18,313	12.3	3,675	4.0	4,137	4.2			6,396	4.4	6,832	4.6	
県計(特定健診)	66,676	26.1	19,737	10.0	22,667	10.4	9,251	8.6	28,148	11.0	27,503	10.8	6,890	3.6	7,790	3.6	2,947	2.7	9,738	3.8	9,835	3.9	
後期高齢者広域連合	6,409	11.7	1,954	4.1	2,586	4.7	2,165	4.2	1,898	3.8	1,921	3.5	537	1.1	746	1.4	627	1.2	539	1.1	576	1.0	

※未報告のところは計から除く

出典：石川県国保連合会（保険者データヘルス支援システム）及び保険者協議会取りまとめ（暫定値）

⑥特定健診有所見者状況の推移（平成28年度、令和元年度～令和4年度）（尿蛋白）

	尿蛋白 +以上										尿蛋白 2+以上										
	H28(初期値)		R1(中間評価)		R2(暫定値)		R3(暫定値)		R4(暫定値)		H28(初期値)		R1(中間評価)		R2(暫定値)		R3(暫定値)		R4(暫定値)		
	人数	割合	人数	割合	人数	割合	人数	割合	人数	割合	人数	割合	人数	割合	人数	割合	人数	割合	人数	割合	
市町国保	金 沢 市	1,297	5.1	1,361	5.5	1,188	5.4	1,203	5.3	1,225	5.8	330	1.3	388	1.6	336	1.5	350	1.5	276	1.3
	小 松 市	404	5.0	395	5.2	373	5.4	353	5.4	312	5.4	90	1.1	98	1.3	87	1.3	88	1.3	58	1.0
	七 尾 市	242	5.4	227	6.1	164	5.3	156	5.1	198	6.7	75	1.7	60	1.6	49	1.6	43	1.4	38	1.3
	加 賀 市	222	4.4	282	6.4	239	5.9	167	4.7	202	5.8	63	1.3	81	1.8	80	2.0	58	1.6	44	1.3
	輪 島 市	197	7.1	234	8.9	196	8.5	180	7.9	157	7.9	59	2.1	50	1.9	40	1.7	48	2.1	17	0.9
	珠 洲 市	79	4.5	87	5.3	89	5.7	89	6.3	74	5.4	23	1.3	27	1.7	33	2.1	34	2.4	13	1.0
	羽 咋 市	71	3.4	83	4.1	107	5.9	77	4.6	61	4.1	21	1.0	24	1.2	34	1.9	19	1.1	13	0.9
	か ほ く 市	124	4.9	169	6.5	133	5.9	133	5.6	136	6.3	35	1.4	46	1.8	37	1.6	40	1.7	26	1.2
	白 山 市	408	4.6	444	5.3	457	6.4	349	5.6	414	6.5	115	1.3	136	1.6	124	1.7	74	1.2	73	1.1
	能 美 市	134	3.5	191	5.4	131	5.1	138	4.5	203	4.5	48	1.3	48	1.3	39	1.5	44	1.4	51	1.4
	川 北 町	11	2.7	23	6.1	9	5.1	19	5.8	20	6.6	3	0.7	7	1.8	1	0.6	5	1.5	2	0.7
	野 々 市 市	161	4.7	167	5.3	135	5.1	158	5.9	131	5.2	44	1.3	41	1.3	33	1.3	33	1.2	13	0.5
	津 幡 町	81	3.7	109	5.0	104	6.4	84	4.4	109	5.6	26	1.2	28	1.3	20	1.2	29	1.5	23	1.2
	内 灘 町	88	4.5	92	5.0	73	4.8	67	4.8	92	5.9	28	1.4	23	1.3	26	1.7	20	1.4	21	1.3
	志 賀 町	145	5.9	138	6.5	98	5.2	84	5.2	92	5.2	37	1.5	41	1.9	39	2.1	27	1.7	21	1.7
宝 達 志 水 町	68	4.9	100	7.7	91	7.0	73	6.2	63	6.2	16	1.1	28	2.1	35	2.7	28	2.4	17	1.7	
中 能 登 町	74	4.6	71	5.0	65	5.4	54	4.4	61	5.3	24	1.5	22	1.6	19	1.6	17	1.4	12	1.0	
穴 水 町	32	4.2	31	4.4	32	5.0	25	4.3	22	4.2	11	1.5	9	1.3	16	2.5	11	1.9	6	1.1	
能 登 町	62	3.8	100	6.3	74	5.6	70	5.5	74	6.5	23	1.4	26	1.6	16	1.2	19	1.5	14	1.2	
市町国保計	3,900	4.8	4,304	5.7	3,758	5.7	3,479	5.3	3,646	5.9	1,071	1.3	1,183	1.6	1,064	1.6	987	1.5	738	1.2	
石川県医師国保組合	18	1.8	17	1.8	24	2.7	30	3.4	33	3.8	4	0.4	8	0.9	4	0.4	4	0.5	3	0.3	
共済組合	地方職員共済組合県支部	91	3.1	100	3.4	82	2.9	85	3.0	92	3.3	20	0.7	20	0.7	15	0.5	16	0.6	20	0.7
	公立学校共済組合石川支部	178	2.7	175	2.9	175	2.9	126	2.1	166	2.9	25	0.4	42	0.7	42	0.7	38	0.6	45	0.8
	警察共済組合県支部	32	2.4	53	4.2	40	3.2	35	2.8	33	2.6	26	1.9	13	1.0	9	0.7	9	0.7	7	0.6
	石川県市町村職員共済組合			278	3.5	211	2.8	211	2.5	205	2.4			60	0.8	48	0.6	49	0.6	43	0.5
共済組合計	301	2.7	606	3.3	508	2.9	457	2.4	496	2.7	71	0.6	135	0.7	114	0.6	112	0.6	115	0.6	
単一健保	北 國 F H D	58	4.1	57	4.0	67	4.9	49	3.5	45	3.0	10	0.7	7	0.5	13	1.0	13	0.9	8	0.5
	北 陸 鉄 道	31	3.4	39	4.1	44	4.8	35	3.9	26	2.9	14	1.5	16	1.7	14	1.5	13	1.4	5	0.6
	津 田 駒 工 業	16	2.2	25	3.2	21	2.7	17	2.2	29	4.3	5	0.7	2	0.3	1	0.1	6	0.8	6	0.9
	小 松 マ テ ー レ	25	2.8	38	4.3			54	6.8			7	0.8	7	0.8			16	2.0		
	北 國 新 聞							49	6.4									28	3.7		
	澁 谷 工 業	26	2.6	47	3.7	32	2.4	29	2.0	30	2.1	7	0.7	8	0.6	8	0.6	10	0.7	5	0.3
	北 陸 電 力 本 部			215	3.5			242	3.3	180	2.4			47	0.8			62	0.9	43	0.6
け い じ ゅ							22	3.0	21	3.0							4	0.5	6	0.5	
単一健保計	156	3.1	421	3.7	164	3.7	497	3.5	331	2.6	43	0.9	87	0.8	36	0.8	152	1.1	73	0.6	
総合健保	北陸地区信用金庫	100	3.7	82	3.6	83	3.8	56	2.6	43	2.0	19	0.7	19	0.8	22	1.0	20	0.9	15	0.7
	石川県自動車販売店	77	6.5	145	9.4	129	8.2	141	8.2	159	9.2	29	2.4	69	4.5	54	3.4	34	2.0	31	1.8
	北 陸 情 報 産 業			146	1.8	146	1.8	259	3.1	260	3.0							63	0.7	60	0.7
総合健保計	177	4.7	373	3.2	358	3.1	456	3.7	462	3.7	48	1.3	88	2.3	76	0.6	117	0.9	106	0.9	
全国健康保険協会石川支部	3,885	4.4	4,092	4.1			6,096	4.2	4,955	3.3	1,037	1.2	1,108	1.1			1,550	1.1	1,085	0.7	
県計(特定健診)	8,437	4.4	9,813	4.5	4,812	4.5	11,015	4.3	9,923	3.9	2,274	1.2	2,609	1.2	1,294	1.2	2,922	1.1	2,120	0.8	
後期高齢者広域連合	4,566	10.0	5,406	9.9	5,321	10.3	4,868	9.7	5,700	10.4	1,452	3.0	1,691	3.1	1,623	3.1	1,459	2.9	1,637	3.0	

※未報告のところは計から除く

出典：石川県国保連合会（保険者データヘルス支援システム）及び保険者協議会取りまとめ（暫定値）

⑦特定健診有所見者割合の推移（令和2年度～令和4年度）（肥満度）

	肥満（1度） BMI25～30未満						肥満（2度） BMI30～35未満						肥満（3度） BMI35～40未満						肥満（4度） BMI40以上						
	R2(暫定値)		R3(暫定値)		R4(暫定値)		R2(暫定値)		R3(暫定値)		R4(暫定値)		R2(暫定値)		R3(暫定値)		R4(暫定値)		R2(暫定値)		R3(暫定値)		R4(暫定値)		
	人数	割合	人数	割合	人数	割合	人数	割合	人数	割合	人数	割合	人数	割合	人数	割合	人数	割合	人数	割合	人数	割合	人数	割合	
市町国保	金 沢 市	4,973	84.6	5,006	84.3	4,823	83.7	768	13.1	780	13.1	801	13.9	109	1.9	121	2.0	106	1.8	28	0.5	28	0.5	30	0.5
	小 松 市	1,532	85.9	1,420	84.8	1,247	83.8	208	11.7	220	13.1	198	13.3	36	2.0	28	1.7	40	2.7	8	0.4	7	0.4	3	0.2
	七 尾 市	869	85.3	838	85.5	798	84.6	127	12.5	121	12.3	129	13.7	21	2.1	16	1.6	13	1.4	2	0.2	5	0.5	3	0.3
	加 賀 市	955	85.3	804	84.6	804	82.5	146	13.0	127	13.4	136	13.9	17	1.5	14	1.5	21	2.2	7	0.6	5	0.5	14	1.4
	輪 島 市	588	84.5	590	85.8	522	83.4	87	12.5	76	11.0	85	13.6	18	2.6	19	2.8	18	2.9	3	0.4	3	0.4	1	0.2
	珠 洲 市	405	84.2	353	86.3	316	84.0	71	14.8	51	12.5	54	14.4	3	0.6	2	0.5	4	1.1	2	0.4	3	0.7	2	0.5
	羽 咋 市	354	85.7	385	87.3	351	83.2	55	13.3	49	11.1	61	14.5	3	0.7	5	1.1	8	1.9	1	0.2	2	0.5	2	0.5
	か ほ く 市	581	84.8	602	83.1	564	80.9	91	13.3	102	14.1	115	16.5	10	1.5	15	2.1	12	1.7	5	0.7	5	0.7	6	0.9
	白 山 市	1,657	83.8	1,378	83.5	1,450	84.1	272	13.8	236	14.3	236	13.7	41	2.1	33	2.0	35	2.0	8	0.4	3	0.2	3	0.2
	能 美 市	535	86.6	669	86.8	711	84.7	73	11.8	90	11.7	114	13.6	7	1.1	11	1.4	12	1.4	3	0.5	1	0.1	2	0.2
	川 北 町	34	94.4	68	88.3	78	88.6	1	2.8	6	7.8	7	8.0	1	2.8	2	2.6	2	2.3	0	0.0	1	1.3	1	1.1
	野 々 市 市	662	86.6	586	85.1	561	84.6	88	11.5	86	12.5	85	12.8	12	1.6	15	2.2	16	2.4	0	0.0	2	0.3	1	0.2
	津 幡 町	427	85.1	499	86.3	516	86.0	67	13.3	64	11.1	73	12.2	5	1.0	12	2.1	8	1.3	3	0.6	3	0.5	3	0.5
	内 灘 町	371	85.7	303	85.4	379	85.6	48	11.1	45	12.7	56	12.6	1	0.2	6	1.7	7	1.6	0	0.0	1	0.3	1	0.2
	志 賀 町	507	82.8	432	82.5	425	82.5	95	15.5	84	16.3	82	15.9	8	1.3	6	1.0	5	1.0	2	0.3	1	0.2	3	0.6
	宝 達 志 水 町	341	85.3	316	86.1	272	85.0	51	12.8	41	11.2	39	12.2	7	1.8	10	2.7	9	2.8	1	0.3	0	0.0	0	0.0
中 能 登 町	329	81.8	320	81.8	311	82.1	59	14.7	59	15.1	52	13.7	11	2.7	11	2.8	15	4.0	3	0.7	1	0.3	1	0.3	
穴 水 町	179	84.0	168	88.0	152	83.5	28	13.1	19	9.9	24	13.2	5	2.3	3	1.6	3	1.6	1	0.5	1	0.5	3	1.6	
能 登 町	340	80.8	328	84.3	314	85.1	72	17.1	53	13.6	50	13.6	8	1.9	7	1.8	5	1.4	1	0.2	1	0.3	0	0.0	
市町国保 計	15,639	84.7	15,065	84.7	14,594	83.8	2,407	13.0	2,309	13.0	2,397	13.8	323	1.8	336	1.9	339	1.9	78	0.5	73	0.4	79	0.5	
石川県医師国保組合	143	88.3	129	84.9	144	85.2	16	9.9	20	13.2	22	13.0	3	1.9	3	2.0	3	1.8	0	0.0	0	0.0	0	0.0	
共 済 組 合	地方職員共済組合県支部	544	80.2	564	81.6	528	79.8	111	16.4	106	15.3	108	16.3	17	2.5	14	2.0	20	3.0	6	0.9	7	1.0	6	0.9
	公立学校共済組合石川支部	1,305	83.1	1,168	82.5	1,245	82.3	212	13.5	193	13.6	209	13.8	39	2.5	40	2.8	44	2.9	15	1.0	14	1.0	14	0.9
	警察共済組合県支部	335	78.5	327	79.2	297	77.7	72	16.9	63	15.3	64	16.8	15	3.5	18	4.4	16	4.2	5	1.2	5	1.2	5	1.3
	石川県市町村職員共済組合	1,865	80.1	1,920	79.6	1,820	79.7	380	16.3	399	16.5	379	16.6	68	2.9	75	3.1	67	2.9	15	0.6	17	0.7	17	0.7
共済組合 計	4,049	80.9	3,979	80.7	3,890	80.4	775	15.5	761	15.4	760	15.7	139	2.8	147	3.0	147	3.0	41	1.0	43	0.9	42	0.9	
単 一 健 保	北 国 F H D	250	81.4	250	80.1	273	80.3	46	15.0	49	15.7	54	15.9	9	2.9	11	3.5	12	3.5	2	0.7	2	0.6	1	0.3
	北 陸 鉄 道	250	79.9	241	82.0	210	80.5	45	14.4	40	13.6	36	13.8	16	5.1	11	3.7	13	5.0	2	0.6	2	0.7	1	0.4
	津 田 駒 工 業	195	86.3	192	85.0	181	82.6	26	11.5	29	12.8	32	14.6	5	2.2	4	1.8	6	2.7	0	0.0	0	0.0	0	0.0
	小 松 マ テ ー レ	208	82.5	181	76.7			39	15.5	47	19.9			3	1.2	6	2.5			2	0.8	2	0.8		
	北 国 新 聞			215	76.5					56	19.9					7	2.5					3	1.1		
	澁 谷 工 業	304	85.6	302	85.3	320	85.6	43	12.1	43	12.1	44	11.8	7	2.0	5	1.4	9	2.4	1	0.3	4	1.1	1	0.3
北 陸 電 力 本 部	1,499	81.5	1,643	82.1	1,616	80.9	277	15.1	286	14.3	304	15.2	50	2.7	59	2.9	63	3.2	13	0.7	14	0.7	14	0.7	
け い じ ゅ			162	76.4	152	75.6			41	19.3	42	20.9			8	3.8	6	3.0			1	0.5	1	0.5	
単一健保 計	2,706	82.2	3,186	81.3	2,752	81.1	476	14.5	591	15.1	512	15.1	90	2.7	111	2.8	109	3.2	20	0.7	28	0.7	18	0.5	
総 合 健 保	北陸地区信用金庫	550	88.0	482	85.2	450	83.8	67	10.7	72	12.7	76	14.2	6	1.0	10	1.8	10	1.9	2	0.3	2	0.4	1	0.2
	石川県自動車販売店	402	83.2	458	85.3	457	82.8	59	12.2	69	12.8	79	14.3	16	3.3	8	1.5	12	2.2	4	0.8	4	0.7	4	0.7
	北 陸 情 報 産 業	1,923	80.2	1,961	79.7	2,003	79.7	376	15.7	399	16.2	407	16.2	76	3.2	74	3.0	77	3.1	23	1.0	26	1.1	27	1.1
総合健保 計	2,875	82.0	2,901	81.4	2,910	80.8	502	14.3	540	15.2	562	15.6	98	2.8	92	2.6	99	2.7	29	1.0	32	0.9	32	0.9	
全国健康保険協会石川支部	33,165	80.8	33,165	80.8	33,701	79.8	6,407	15.6	6,407	15.6	6,902	16.3	421	1.0	421	1.0	1,305	3.1	311	0.8	311	0.8	329	0.8	
県計（特定健診）	58,577	81.9	58,425	81.8	57,991	80.9	10,583	14.8	10,628	14.9	11,155	15.6	1,074	1.5	1,110	1.6	2,002	2.8	479	0.8	487	0.7	500	0.7	
後期高齢者広域連合	12,378	89.1	11,856	89.2	12,593	89.5	1,403	10.1	1,299	9.8	1,360	9.7	110	0.8	122	0.9	106	0.8	9	0.1	14	0.1	13	0.1	

※未報告のところは計から除く

石川県内保険者の位置を確認(県内保険者R4年度。全国、県;受診率、保健指導実施率、特定保健指導対象者割合、メタボ該当はR3年度、他はR2年度NDBデータ)

順位	特定健診受診率				特定保健指導実施率				保健指導対象者割合		メタボ該当者			メタボ予備群			腹囲 男性:85cm以上 女性:90cm以上			BMI25以上			中性脂肪 150以上					
	保険者	受診者	受診者	受診率	保険者	対象者	終了者	実施率	保険者	割合	保険者	人数	割合	保険者	人数	割合	保険者	人数	割合	保険者	人数	割合	保険者	人数	割合			
1	北國FHD	1,591	1,513	95.1	北國FHD	187	172	92.0	自動車販売	26.0	宝達志水町	292	28.7	津田駒工業	100	14.7	宝達志水町	437	42.9	穴水町	182	34.4	羽咋市	498	33.1			
2	けいじゅ	795	729	91.7	羽咋市	178	153	86.0	北陸情報産業	21.4	輪島市	530	26.7	北陸鉄道	131	14.6	輪島市	850	42.8	中能登町	379	32.9	輪島市	623	31.4			
3	北陸信用金庫	2,317	2,106	90.9	加賀市	291	225	77.3	北陸鉄道	19.3	志賀町	422	26.3	澁谷工業	204	14.2	能登町	478	41.7	津田駒工業	219	32.3	北陸電力本部	2,327	31.2			
4	津田駒工業	758	678	89.4	能美市	280	216	77.1	協会けんぽ	18.9	珠洲市	357	26.2	自動車販売	243	14.0	津田駒工業	278	41.0	かほく市	697	32.2	能登町	351	30.6			
5	警察共済	1,425	1,267	88.9	警察共済	201	150	74.6	市町村職員	18.1	能登町	300	26.2	北陸情報産業	1,191	13.9	かほく市	871	40.2	能登町	369	32.2	かほく市	645	29.8			
6	市町村職員	9,465	8,388	88.6	七尾市	334	235	70.4	全国	17.3	かほく市	554	25.6	警察共済	175	13.8	中能登町	462	40.1	志賀町	515	32.1	志賀町	474	29.5			
7	地方職員共済	3,143	2,762	87.9	穴水町	53	36	67.9	北陸信用金庫	17.1	北陸鉄道	227	25.3	北陸電力本部	969	13.0	志賀町	629	39.2	七尾市	943	32.0	穴水町	149	28.2			
8	北陸電力本部	8,539	7,453	87.3	野々市市	305	206	67.5	石川県	17.0	中能登町	292	25.3	全国	12.5	野々市市	974	39.0	自動車販売	552	31.9	七尾市	827	28.0				
9	公立学校共済	6,647	5,741	86.4	小松市	555	362	65.2	警察共済	15.9	七尾市	727	24.6	輪島市	246	12.4	北陸鉄道	348	38.8	輪島市	626	31.5	野々市市	693	27.7			
10	北陸情報産業	10,013	8,576	85.6	津幡町	221	141	63.8	津田駒工業	14.3	羽咋市	360	23.9	石川県	12.1	穴水町	205	38.8	宝達志水町	320	31.4	中能登町	317	27.5				
11	北陸鉄道	1,049	897	85.5	中能登町	129	80	62.0	北陸電力本部	14.0	穴水町	127	23.9	協会けんぽ	17,934	12.0	七尾市	1,137	38.5	津幡町	600	30.6	宝達志水町	279	27.4			
12	澁谷工業	1,737	1,435	82.6	宝達志水町	112	68	60.7	公立学校共済	13.6	白山市	1,477	23.2	金沢市	2,390	11.3	珠洲市	524	38.5	全国	30.2	珠洲市	368	27.0				
13	自動車販売	2,168	1,732	79.9	志賀町	145	83	57.2	地方職員共済	13.6	加賀市	804	23.1	北陸信用金庫	237	11.3	北陸情報産業	3,269	38.1	警察共済	382	30.1	自動車販売	447	25.8			
14	協会けんぽ	227,204	149,488	65.8	能登町	109	62	56.9	澁谷工業	13.0	能美市	723	23.0	津幡町	220	11.2	小松市	2,196	38.0	北陸情報産業	2,514	29.3	白山市	1,625	25.6			
15	石川県	60.0			川北町	27	15	55.6	北國FHD	12.4	小松市	1,309	22.6	北國FHD	168	11.1	金沢市	7,945	37.4	北陸鉄道	261	29.1	加賀市	874	25.1			
16	医師国保	1,483	867	58.5	けいじゅ	72	40	55.6	かほく市	12.2	野々市市	559	22.4	内灘町	172	11.0	羽咋市	558	37.1	川北町	88	29.0	金沢市	5,206	24.5			
17	全国	56.2			白山市	584	321	55.0	野々市市	12.2	金沢市	4,614	21.7	野々市市	272	10.9	能美市	1,166	37.0	石川県	28.7	内灘町	379	24.3				
18	能美市	5,668	3,149	55.6	輪島市	212	114	53.8	羽咋市	11.8	川北町	65	21.5	七尾市	317	10.7	白山市	2,347	36.9	内灘町	443	28.4	小松市	1,385	24.0			
19	宝達志水町	1,885	1,018	54.0	北陸鉄道	173	93	53.8	七尾市	11.3	自動車販売	353	20.4	珠洲市	145	10.7	内灘町	573	36.8	協会けんぽ	42,247	28.3	北陸鉄道	213	23.7			
20	珠洲市	2,534	1,361	53.7	かほく市	265	132	49.8	津幡町	11.3	内灘町	317	20.3	かほく市	231	10.7	澁谷工業	526	36.7	羽咋市	422	28.1	後期	12,787	23.3			
21	かほく市	4,134	2,165	52.4	内灘町	151	70	46.4	中能登町	11.2	津幡町	365	18.6	小松市	612	10.6	北陸信用金庫	767	36.4	加賀市	975	28.0	能美市	726	23.1			
22	志賀町	3,261	1,605	49.2	珠洲市	135	59	43.7	宝達志水町	11.0	石川県	17.4	白山市	655	10.3	加賀市	1,266	36.3	珠洲市	376	27.6	石川県	22.1					
23	内灘町	3,226	1,558	48.3	津田駒工業	97	39	40.2	輪島市	10.7	全国	16.6	穴水町	55	10.3	北陸電力本部	2,690	36.1	けいじゅ	201	27.6	津幡町	432	22.0				
24	野々市市	5,271	2,498	47.4	澁谷工業	187	70	37.4	医師国保	10.6	北陸情報産業	1,422	16.6	地方職員共済	282	10.2	警察共済	454	35.8	市町村職員	2,283	27.2	北陸情報産業	1,840	21.5			
25	川北町	644	303	47.0	北陸電力本部	1,041	368	35.4	金沢市	10.4	北陸信用金庫	347	16.5	能美市	317	10.1	石川県	35.7	白山市	1,724	27.1	川北町	64	21.1				
26	羽咋市	3,226	1,504	46.6	地方職員共済	376	132	35.1	穴水町	10.0	協会けんぽ	24,084	16.1	宝達志水町	103	10.1	川北町	108	35.6	金沢市	5,760	27.1	全国	20.7				
27	小松市	12,518	5,778	46.2	石川県	26.8			珠洲市	9.9	北陸電力本部	1,181	15.8	中能登町	114	9.9	全国	35.6	北陸電力本部	1,997	26.8	市町村職員	1,685	20.1				
28	中能登町	2,510	1,152	45.9	市町村職員	1,522	389	25.6	けいじゅ	9.9	津田駒工業	98	14.5	市町村職員	830	9.9	津幡町	680	34.7	能美市	839	26.6	協会けんぽ	29,218	19.5			
29	白山市	14,014	6,352	45.3	全国	24.7			内灘町	9.7	市町村職員	1,180	14.1	志賀町	157	9.8	協会けんぽ	50,548	33.8	野々市市	663	26.5	澁谷工業	267	18.6			
30	津幡町	4,342	1,961	45.2	協会けんぽ	28,303	6,226	22.0	小松市	9.6	澁谷工業	199	13.9	能登町	112	9.8	地方職員共済	870	31.5	公立学校共済	1,512	26.3	北國FHD	271	17.9			
31	輪島市	4,914	1,986	40.4	金沢市	2,217	481	21.7	能登町	9.5	地方職員共済	367	13.3	加賀市	335	9.6	市町村職員	2,435	29.0	澁谷工業	374	26.1	公立学校共済	959	16.7			
32	穴水町	1,332	529	39.7	公立学校共済	782	152	19.4	白山市	9.2	警察共済	154	12.2	医師国保	75	8.7	北國FHD	416	27.5	小松市	1,488	25.8	北陸信用金庫	350	16.6			
33	能登町	2,896	1,147	39.6	北陸情報産業	1,835	242	13.2	志賀町	9.0	公立学校共済	670	11.7	川北町	26	8.6	公立学校共済	1,540	26.8	後期	14,072	25.6	地方職員共済	445	16.1			
34	金沢市	55,187	21,232	38.5	北陸信用金庫	360	40	11.1	川北町	8.9	けいじゅ	74	10.2	公立学校共済	493	8.6	医師国保	197	22.7	北陸信用金庫	537	25.5	警察共済	201	15.9			
35	七尾市	7,740	2,950	38.1	自動車販売	450	43	9.6	能美市	8.9	医師国保	88	10.1	羽咋市	128	8.5	けいじゅ	151	20.7	地方職員共済	662	24.0	津田駒工業	106	15.6			
36	加賀市	9,199	3,485	37.9	医師国保	92	3	3.3	加賀市	8.4	北國FHD	94	6.2	けいじゅ	49	6.7	自動車販売	70	4.0	北國FHD	340	22.5	医師国保	112	12.9			
37	後期	163,800	54,948	33.5	後期				後期		後期				後期				後期				医師国保	169	19.5	けいじゅ	79	10.8

順位	HDLコレステロール 39以下			ALT(GPT) 31以上			γ-GT(γ-GTP) 51以上			拡張期血圧 80以上			拡張期血圧 90以上			拡張期血圧 100以上			収縮期血圧 130以上			収縮期血圧 140以上			収縮期血圧 160以上		
	保険者	人数	割合	保険者	人数	割合	保険者	人数	割合	保険者	人数	割合	保険者	人数	割合	保険者	人数	割合	保険者	人数	割合	保険者	人数	割合	保険者	人数	割合
1	後期	4,985	9.1	津田駒工業	200	29.5	津田駒工業	185	27.3	穴水町	264	49.9	澁谷工業	246	17.1	自動車販売	123	7.1	穴水町	302	57.1	輪島市	611	30.8	志賀町	98	6.1
2	輪島市	158	8.0	自動車販売	441	25.5	自動車販売	419	24.2	津田駒工業	326	48.1	津田駒工業	113	16.7	澁谷工業	71	4.9	輪島市	1,110	55.9	川北町	89	29.4	自動車販売	104	6.0
3	羽咋市	108	7.2	北陸鉄道	219	24.4	澁谷工業	302	21.0	自動車販売	824	47.6	北陸情報産業	1,390	16.2	北陸情報産業	383	4.5	後期	30,711	55.9	後期	15,884	28.9	輪島市	118	5.9
4	能登町	81	7.1	北陸情報産業	2,027	23.6	北陸情報産業	1,780	20.8	澁谷工業	660	46.0	協会けんぽ	23,606	15.8	北陸鉄道	40	4.5	能登町	605	52.7	志賀町	446	27.8	後期	3,217	5.9
5	志賀町	99	6.2	澁谷工業	328	22.9	北陸電力本部	1,465	19.7	北陸鉄道	406	45.3	北陸鉄道	141	15.7	協会けんぽ	6,115	4.1	中能登町	604	52.4	穴水町	144	27.2	川北町	17	5.6
6	小松市	342	5.9	北陸電力本部	1,586	21.3	協会けんぽ	28,130	18.8	北陸情報産業	3,675	42.9	石川県	14.9	3.9	石川県	3.9	3.9	志賀町	837	52.1	小松市	1,564	27.1	七尾市	155	5.3
7	北陸情報産業	487	5.7	全国	21.0	21.0	北陸信用金庫	385	18.3	石川県	41.5	41.5	北陸信用金庫	296	14.1	北陸信用金庫	76	3.6	七尾市	1,537	52.1	七尾市	783	26.5	羽咋市	76	5.1
8	穴水町	30	5.7	石川県	20.6	20.6	穴水町	96	18.1	協会けんぽ	61,393	41.1	全国	14.0	3.6	全国	3.6	3.6	小松市	3,002	52.0	中能登町	304	26.4	小松市	285	4.9
9	野々市市	138	5.5	地方職員共済	560	20.3	内灘町	264	16.9	輪島市	813	40.9	自動車販売	240	13.9	公立学校共済	196	3.4	かほく市	1,112	51.4	白山市	1,638	25.8	中能登町	55	4.8
10	珠洲市	74	5.4	警察共済	253	20.0	珠洲市	229	16.8	全国	40.8	40.8	公立学校共済	785	13.7	市町村職員	264	3.1	能美市	1,597	50.7	能美市	809	25.7	能登町	53	4.6
11	津幡町	105	5.4	協会けんぽ	29,642	19.8	輪島市	333	16.8	北陸信用金庫	857	40.7	市町村職員	1,098	13.1	北陸電力本部	227	3.0	羽咋市	734	48.8	かほく市	551	25.5	かほく市	100	4.6
12	かほく市	112	5.2	市町村職員	1,626	19.4	市町村職員	1,399	16.7	医師国保	349	40.3	地方職員共済	326	11.8	地方職員共済	83	3.0	白山市	3,061	48.2	内灘町	385	24.7	能美市	143	4.5
13	白山市	328	5.2	穴水町	100	18.9	かほく市	358	16.5	北陸電力本部	2,952	39.6	穴水町	62	11.7	津田駒工業	20	2.9	川北町	146	48.2	津幡町	484	24.7	北陸鉄道	40	4.5
14	宝達志水町	52	5.1	公立学校共済	1,050	18.3	野々市市	405	16.2	小松市	2,273	39.3	小松市	652	11.3	北國FHD	38	2.5	津幡町	939	47.9	能登町	274	23.9	珠洲市	60	4.4
15	金沢市	1,075	5.1	北陸信用金庫	385	18.3	地方職員共済	444	16.1	能美市	1,232	39.1	能美市	166	11.0	小松市	139	2.4	内灘町	743	47.7	羽咋市	359	23.9	白山市	276	4.3
16	警察共済	64	5.1	かほく市	392	18.1	中能登町	184	16.0	かほく市	844	39.0	かほく市	236	10.9	川北町	7	2.3	加賀市	1,598	45.9	加賀市	791	22.7	石川県	3.9	3.9
17	七尾市	146	4.9	宝達志水町	180	17.7	能美市	502	15.9	中能登町	448	38.9	川北町	33	10.9	警察共済	27	2.1	金沢市	9,708	45.7	金沢市	4,534	21.4	金沢市	826	3.9
18	中能登町	56	4.9	川北町	49	16.2	川北町	48	15.8	七尾市	1,133	38.4	中能登町	123	10.7	能美市	64	2.0	珠洲市	602	44.2	珠洲市	288	21.2	津幡町	76	3.9
19	石川県	4.4	4.4	内灘町	250	16.0	志賀町	253	15.8	内灘町	586	37.6	七尾市	313	10.6	加賀市	70	2.0	野々市市	1,102	44.1	宝達志水町	208	20.4	協会けんぽ	5,772	3.9
20	澁谷工業	63	4.4	羽咋市	240	16.0	能登町	179	15.6	宝達志水町	377	37.0	輪島市	210	10.6	能登町	23	2.0	宝達志水町	434	42.6	北陸鉄道	183	20.4	加賀市	134	3.8
21	加賀市	147	4.2	津幡町	311	15.9	金沢市	3,274	15.4	川北町	112	37.0	能美市	328	10.4	中能登町	22	1.9	自動車販売	733	42.3	石川県	20.4	20.4	全国	3.8	3.8
22	全国	4.2	4.2	輪島市	313	15.8	警察共済	195	15.4	市町村職員	3,094	36.9	警察共済	131	10.3	津幡町	37	1.9	北陸鉄道	365	40.7	協会けんぽ	28,822	19.3	穴水町	19	3.6
23	北陸電力本部	309	4.1	能美市	489	15.5	小松市	874	15.1	金沢市	7,799	36.7	北陸電力本部	770	10.3	金沢市	394	1.9	石川県	39.8	39.8	野々市市	477	19.1	宝達志水町	35	3.4
24	自動車販売	70	4.0	白山市	970	15.3	白山市	960	15.1	能登町	421	36.7	津幡町	202	10.3	かほく市	40	1.8	津田駒工業	263	38.8	全国	19.0	19.0	北陸信用金庫	72	3.4
25	内灘町	61	3.9	小松市	882	15.3	北陸鉄道	135	15.1	羽咋市	551	36.6	内灘町	158	10.1	志賀町	28	1.7	全国	37.7	37.7	自動車販売	316	18.2	内灘町	50	3.2
26	北陸鉄道	35	3.9	北國FHD	230	15.2	津幡町	294	15.0	公立学校共済	2,102	36.6	金沢市	2,065	9.7	穴水町	9	1.7	協会けんぽ	54,921	36.7	津田駒工業	117	17.3	野々市市	77	3.1
27	公立学校共済	221	3.8	金沢市	3,191	15.0	加賀市	512	14.7	加賀市	1,227	35.2	加賀市	331	9.5	内灘町	26	1.7	澁谷工業	525	36.6	澁谷工業	232	16.2	公立学校共済	151	2.6
28	能美市	119	3.8	加賀市	513	14.7	宝達志水町	147	14.4	地方職員共済	964	34.9	白山市	574	9.0	輪島市	33	1.7	北陸信用金庫	698	33.1	北陸信用金庫	337	16.0	北陸情報産業	225	2.6
29	協会けんぽ	5,593	3.7	野々市市	365	14.6	公立学校共済	816	14.2	北國FHD	526	34.8	医師国保	78	9.0	七尾市	49	1.7	北陸情報産業	2,742	32.0	公立学校共済	917	16.0	津田駒工業	17	2.5
30	地方職員共済	91	3.3	けいじゅ	106	14.5	羽咋市	212	14.1	白山市	2,188	34.4	けいじゅ	65	8.9	白山市	102	1.6	公立学校共済	1,781	31.0	北陸情報産業	1,310	15.3	澁谷工業	35	2.4
31	けいじゅ	22	3.0	中能登町	167	14.5	七尾市	408	13.8	野々市市	849	34.0	羽咋市	134	8.9	野々市市	33	1.3	けいじゅ	224	30.7	けいじゅ	109	15.0	市町村職員	186	2.2
32	川北町	9	3.0	能登町	165	14.4	北國FHD	192	12.7	志賀町	539	33.6	志賀町	139	8.7	けいじゅ	9	1.2	医師国保	262	30.2	市町村職員	1,164	13.9	地方職員共済	48	1.7
33	北陸信用金庫	62	2.9	七尾市	423	14.3	けいじゅ	92	12.6	津幡町	655	33.4	野々市市	208	8.3	羽咋市	16	1.1	北陸電力本部	2,216	29.7	地方職員共済	317	11.5	北陸電力本部	124	1.7
34	市町村職員	238	2.8	志賀町	227	14.1	医師国保	94	10.8	けいじゅ	243	33.3	能登町	93	8.1	宝達志水町	10	1.0	市町村職員	2,478	29.5	医師国保	98	11.3	けいじゅ	12	1.6
35	津田駒工業	18	2.7	珠洲市	186	13.7	後期	4,839	8.8	珠洲市	426	31.3	宝達志水町	81	8.0	珠洲市	13	1.0	北國FHD	373	24.7	北陸電力本部	833	11.2	医師国保	14	1.6
36	北國FHD	37	2.4	医師国保	109	12.6	石川県			警察共済	387	30.5	珠洲市	100	7.3	医師国保	7	0.8	地方職員共済	673	24.4	北國FHD	162	10.7	北國FHD	16	1.1
37	医師国保	13	1.5	後期	4,268	7.8	全国			後期	13,438	24.5	後期	2,741	5.0	後期	440	0.8	警察共済	236	18.6	警察共済	88	6.9	警察共済	10	0.8

順位	HbA1c測定			HbA1c 5.6以上			HbA1c 6.5以上			HbA1c 8.0以上			LDLコレステロール 140以上			LDLコレステロール 160以上			LDLコレステロール 180以上			尿酸 7.1以上			尿蛋白 +以上				
	保険者	人数	割合	保険者	人数	割合	保険者	人数	割合	保険者	人数	割合	保険者	人数	割合	保険者	人数	割合	保険者	人数	割合	保険者	人数	割合	保険者	人数	割合	保険者	人数
1	自動車販売	2,028	117.1	後期	43,630	80.2	北陸鉄道	105	15.4	宝達志水町	22	2.1	全国	31.0	全国	13.8	自動車販売	92	5.3	津田駒工業	140	20.6	後期	5,700	10.4				
2	公立学校共済	6,278	109.4	川北町	247	77.2	加賀市	518	14.6	北陸鉄道	14	2.1	自動車販売	505	29.2	北陸情報産業	1,093	12.7	全国	5.1	川北町	38	12.5	自動車販売	159	9.2			
3	津田駒工業	718	105.9	宝達志水町	786	75.1	後期	7,870	14.5	輪島市	42	2.1	北陸情報産業	2,467	28.8	協会けんぽ	18,313	12.3	協会けんぽ	6,832	4.6	内灘町	156	10.0	輪島市	157	7.9		
4	津幡町	2,043	100.0	北陸鉄道	505	74.2	宝達志水町	151	14.4	加賀市	63	1.8	公立学校共済	1,631	28.4	石川県	11.6	北陸情報産業	374	4.4	協会けんぽ	14,420	9.6	七尾市	198	6.7			
5	後期	54,386	100.0	珠洲市	984	73.2	志賀町	226	13.7	能美市	54	1.6	協会けんぽ	41,809	28.0	津田駒工業	75	11.1	石川県	4.1	穴水町	49	9.3	川北町	20	6.6			
6	金沢市	22,061	100.0	志賀町	1,193	72.4	輪島市	276	13.5	後期	860	1.6	津田駒工業	186	27.4	北陸信用金庫	232	11.0	北陸信用金庫	78	3.7	野々市市	225	9.0	白山市	414	6.5		
7	小松市	6,027	100.0	中能登町	847	71.8	能美市	428	13.0	津幡町	31	1.5	石川県	27.4	公立学校共済	621	10.8	公立学校共済	204	3.6	羽咋市	135	9.0	能登町	74	6.5			
8	七尾市	3,029	100.0	七尾市	2,103	69.4	七尾市	382	12.6	志賀町	25	1.5	北陸信用金庫	569	27.0	澁谷工業	150	10.5	北陸電力本部	263	3.5	珠洲市	121	8.9	かほく市	136	6.3		
9	加賀市	3,553	100.0	かほく市	1,554	69.3	珠洲市	169	12.6	協会けんぽ	1,711	1.5	北國FHD	408	27.0	北國FHD	154	10.2	市町村職員	268	3.2	かほく市	192	8.9	宝達志水町	63	6.2		
10	輪島市	2,045	100.0	能登町	831	69.3	羽咋市	192	12.3	石川県	1.5	北陸電力本部	1,969	26.4	津幡町	197	10.0	北國FHD	48	3.2	津幡町	170	8.7	内灘町	92	5.9			
11	珠洲市	1,344	100.0	能美市	2,274	69.1	川北町	39	12.2	珠洲市	20	1.5	澁谷工業	377	26.3	市町村職員	838	10.0	能美市	96	3.0	能美市	262	8.3	加賀市	202	5.8		
12	羽咋市	1,557	100.0	穴水町	380	69.1	かほく市	263	11.7	自動車販売	30	1.5	津幡町	513	26.2	地方職員共済	274	9.9	澁谷工業	43	3.0	輪島市	159	8.0	金沢市	1,225	5.8		
13	かほく市	2,241	100.0	羽咋市	1,073	68.9	小松市	696	11.5	全国	1.5	地方職員共済	716	25.9	川北町	26	8.6	川北町	9	3.0	志賀町	127	7.9	津幡町	109	5.6			
14	白山市	6,521	100.0	輪島市	1,388	67.9	中能登町	135	11.4	七尾市	44	1.5	市町村職員	2,087	24.9	内灘町	129	8.3	津幡町	58	3.0	金沢市	1,613	7.6	珠洲市	74	5.4		
15	能美市	3,289	100.0	白山市	4,344	66.6	白山市	742	11.4	小松市	87	1.4	けいじゅ	177	24.3	金沢市	1,755	8.3	内灘町	44	2.8	白山市	474	7.5	小松市	312	5.4		
16	川北町	320	100.0	内灘町	1,094	66.0	野々市市	294	11.2	白山市	93	1.4	医師国保	209	24.1	警察共済	104	8.2	津田駒工業	18	2.7	中能登町	84	7.3	中能登町	61	5.3		
17	野々市市	2,631	100.0	小松市	3,960	65.7	津幡町	228	11.2	羽咋市	22	1.4	川北町	73	24.1	野々市市	201	8.0	北陸鉄道	23	2.6	能登町	83	7.2	野々市市	131	5.2		
18	内灘町	1,658	100.0	加賀市	2,320	65.3	能登町	131	10.9	津田駒工業	10	1.4	能美市	715	22.7	能美市	252	8.0	金沢市	533	2.5	後期	3,810	6.9	志賀町	92	5.2		
19	志賀町	1,648	100.0	野々市市	1,700	64.6	穴水町	59	10.7	中能登町	16	1.4	かほく市	489	22.6	医師国保	69	8.0	七尾市	73	2.5	小松市	398	6.9	能美市	203	4.5		
20	宝達志水町	1,047	100.0	津幡町	1,297	63.5	金沢市	2,302	10.4	能登町	16	1.3	警察共済	286	22.6	北陸鉄道	71	7.9	地方職員共済	67	2.4	宝達志水町	68	6.7	津田駒工業	29	4.3		
21	中能登町	1,180	100.0	けいじゅ	453	62.1	内灘町	153	9.2	金沢市	286	1.3	内灘町	344	22.1	かほく市	162	7.5	小松市	140	2.4	七尾市	194	6.6	穴水町	22	4.2		
22	穴水町	550	100.0	金沢市	13,381	60.7	石川県	8.5	穴水町	7	1.3	金沢市	4,649	21.9	北陸電力本部	554	7.4	加賀市	84	2.4	加賀市	217	6.2	石川県	4.1				
23	能登町	1,200	100.0	石川県	56.9	協会けんぽ	8,840	7.8	北陸情報産業	94	1.3	野々市市	545	21.8	けいじゅ	54	7.4	野々市市	59	2.4	北陸鉄道	40	4.5	羽咋市	61	4.1			
24	医師国保	906	100.0	澁谷工業	764	55.8	けいじゅ	55	7.5	けいじゅ	9	1.2	輪島市	425	21.4	白山市	468	7.4	白山市	146	2.3	医師国保	30	3.5	医師国保	33	3.8		
25	けいじゅ	729	100.0	協会けんぽ	62,541	55.4	全国	7.3	かほく市	27	1.2	白山市	1,327	20.9	小松市	423	7.3	医師国保	19	2.2	地方職員共済	50	1.8	全国	3.5				
26	北國FHD	1,498	99.0	地方職員共済	1,290	54.2	津田駒工業	51	7.1	内灘町	18	1.1	小松市	1,198	20.7	加賀市	254	7.3	宝達志水町	22	2.2	公立学校共済	17	0.3	地方職員共済	92	3.3		
27	澁谷工業	1,370	95.5	公立学校共済	3,382	53.9	澁谷工業	88	6.4	野々市市	27	1.0	宝達志水町	206	20.2	宝達志水町	74	7.3	輪島市	40	2.0	市町村職員	-	-	協会けんぽ	4,955	3.3		
28	市町村職員	7,930	94.5	市町村職員	4,227	53.3	警察共済	69	6.2	北陸電力本部	67	1.0	北陸鉄道	181	20.2	七尾市	213	7.2	警察共済	25	2.0	北國FHD	-	-	北陸情報産業	260	3.0		
29	北陸信用金庫	1,969	93.5	北陸信用金庫	1,028	52.2	北陸情報産業	450	6.1	北陸信用金庫	19	1.0	七尾市	590	20.0	自動車販売	125	7.2	けいじゅ	14	1.9	澁谷工業	-	-	北國FHD	45	3.0		
30	北陸電力本部	6,751	90.6	北國FHD	780	52.1	地方職員共済	127	5.3	市町村職員	66	0.8	加賀市	677	19.4	珠洲市	97	7.1	能登町	22	1.9	北陸電力本部	-	-	けいじゅ	21	3.0		
31	石川県	88.0	津田駒工業	366	51.0	市町村職員	416	5.2	警察共済	9	0.8	能登町	222	19.4	輪島市	138	6.9	珠洲市	26	1.9	けいじゅ	-	-	北陸鉄道	26	2.9			
32	警察共済	1,113	87.8	北陸電力本部	3,410	50.5	北陸信用金庫	102	5.2	公立学校共済	50	0.8	穴水町	101	19.1	羽咋市	103	6.8	かほく市	39	1.8	北陸信用金庫	-	-	公立学校共済	166	2.9		
33	北陸情報産業	7,424	86.6	自動車販売	1,014	50.0	公立学校共済	300	4.8	地方職員共済	17	0.7	珠洲市	252	18.5	能登町	77	6.7	中能登町	19	1.6	自動車販売	-	-	警察共済	33	2.6		
34	地方職員共済	2,380	86.2	全国	47.5	北國FHD	69	4.6	澁谷工業	9	0.7	中能登町	212	18.4	中能登町	74	6.4	志賀町	26	1.6	北陸情報産業	-	-	市町村職員	205	2.4			
35	全国	77.7	北陸情報産業	3,517	47.4	医師国保	36	4.0	川北町	2	0.6	羽咋市	273	18.2	志賀町	103	6.4	羽咋市	23	1.5	警察共済	-	-	北陸電力本部	180	2.4			
36	北陸鉄道	681	75.9	医師国保	410	45.3	自動車販売	66	3.3	医師国保	5	0.6	志賀町	288	17.9	穴水町	30	5.7	穴水町	8	1.5	石川県	30	2.1	澁谷工業	30	2.1		
37	協会けんぽ	112,884	75.5	警察共済	473	42.5	北陸電力本部	210	3.1	北國FHD	8	0.5	後期	6,409	11.7	後期	1,921	3.5	後期	576	1.0	全国	43	2.0	北陸信用金庫	43	2.0		

順位	尿蛋白 2+以上			eGFR 60未満			eGFR 45未満		
	保険者	人数	割合	保険者	人数	割合	保険者	人数	割合
1	後期	1,637	3.0	後期	26,859	48.9	後期	7,661	13.9
2	自動車販売	31	1.8	川北町	112	37.0	川北町	12	4.0
3	志賀町	21	1.7	能美市	976	30.1	内灘町	60	3.9
4	宝達志水町	17	1.7	内灘町	465	29.8	宝達志水町	38	3.7
5	能美市	51	1.4	志賀町	484	29.6	野々市市	90	3.6
6	内灘町	21	1.3	宝達志水町	300	29.5	羽咋市	52	3.5
7	金沢市	276	1.3	野々市市	724	29.0	能美市	114	3.4
8	七尾市	38	1.3	羽咋市	423	28.1	珠洲市	46	3.4
9	加賀市	44	1.3	白山市	1,759	27.7	かほく市	71	3.3
10	能登町	14	1.2	かほく市	593	27.4	輪島市	65	3.3
11	かほく市	26	1.2	津幡町	532	27.1	穴水町	17	3.2
12	津幡町	23	1.2	穴水町	140	26.5	志賀町	54	3.1
13	白山市	73	1.1	七尾市	770	26.1	白山市	196	3.1
14	穴水町	6	1.1	加賀市	904	25.9	小松市	177	3.1
15	石川県		1.1	金沢市	5,292	24.9	津幡町	59	3.0
16	中能登町	12	1.0	小松市	1,426	24.7	加賀市	103	3.0
17	小松市	58	1.0	能登町	280	24.4	金沢市	601	2.8
18	全国		1.0	珠洲市	330	24.2	能登町	29	2.5
19	珠洲市	13	1.0	中能登町	276	24.0	中能登町	29	2.5
20	津田駒工業	6	0.9	輪島市	462	23.3	七尾市	65	2.2
21	羽咋市	13	0.9	津田駒工業	155	22.9	北陸鉄道	12	1.3
22	輪島市	17	0.9	北陸鉄道	146	16.3	北國FHD	15	1.0
23	公立学校共済	45	0.8	公立学校共済	920	16.0	地方職員共済	24	0.9
24	協会けんぽ	1,085	0.7	北國FHD	192	12.7	医師国保	7	0.8
25	地方職員共済	20	0.7	地方職員共済	321	11.6	公立学校共済	45	0.8
26	北陸信用金庫	15	0.7	北陸電力本部	768	10.3	協会けんぽ	1,154	0.8
27	北陸情報産業	60	0.7	医師国保	88	10.1	津田駒工業	5	0.7
28	川北町	2	0.7	協会けんぽ	14,856	9.9	けいじゅ	5	0.7
29	北陸電力本部	43	0.6	警察共済	103	8.1	北陸電力本部	50	0.7
30	北陸鉄道	5	0.6	北陸情報産業	529	6.2	警察共済	6	0.5
31	警察共済	7	0.6	けいじゅ	38	5.2	北陸情報産業	34	0.4
32	けいじゅ	6	0.5	市町村職員	-	0.0	市町村職員	-	0.0
33	北國FHD	8	0.5	北陸信用金庫	-	0.0	北陸信用金庫	-	0.0
34	野々市市	13	0.5	自動車販売	-	0.0	自動車販売	-	0.0
35	市町村職員	43	0.5	澁谷工業	-	0	澁谷工業	-	0
36	澁谷工業	5	0.3	石川県			石川県		
37	医師国保	3	0.3	全国			全国		

令和4年度 質問票

順位	1		2		3		4		7		8		10		9		11		13		14		15	
	喫煙		20歳時体重から増加10kg以上		1回30分以上の運動習慣なし		1日1時間以上運動なし		食べる速度 速い		週3回以上就寝前夕食		週3回以上朝食を抜く		3食以外間食 毎日		飲酒 毎日		睡眠不足		改善意欲 あり		保健指導利用しない	
1	北陸鉄道	34.4	北陸鉄道	43.3	自動車販売店	81.5	北陸信用金庫	80.3	公立学校共済	44.2	北陸鉄道	43.2	北陸鉄道	31.4	けいじゅ	62.8	自動車販売店	33.7	北陸鉄道	46.8	自動車販売店	51.5	小松市	89.5
2	自動車販売店	31.5	北陸情報産業	43.0	けいじゅ	81.4	北陸鉄道	74.8	市町村職員	40.5	公立学校共済	34.9	協会けんぽ	20.9	白山市	48.3	川北町	30.7	自動車販売店	43.5	輪島市	44.0	医師国保	81.4
3	協会けんぽ	26.3	津田駒工業	41.3	北陸信用金庫	80.4	北陸情報産業	72.7	北陸信用金庫	37.5	地方職員共済	31.5	自動車販売店	20.1	川北町	39.3	輪島市	30.3	北陸情報産業	40.2	金沢市	43.8	けいじゅ	78.9
4	津田駒工業	26.1	自動車販売店	41.1	北陸情報産業	80.2	澁谷工業	71.7	北國FHD	34.9	自動車販売店	31.0	北陸情報産業	18.7	医師国保	32.6	珠洲市	30.1	北陸信用金庫	39.2	北陸電力	41.2	能美市	77.0
5	全国	22.2	全国	39.7	協会けんぽ	80.1	自動車販売店	69.1	けいじゅ	34.9	市町村職員	30.3	けいじゅ	17.9	市町村職員	32.1	北陸鉄道	29.2	津田駒工業	38.5	北陸信用金庫	40.8	宝達志水町	76.0
6	澁谷工業	22.0	協会けんぽ	38.3	澁谷工業	79.7	地方職員共済	68.2	地方職員共済	33.9	協会けんぽ	27.2	全国	17.7	公立学校共済	28.9	北陸電力	28.8	市町村職員	37.5	医師国保	39.1	内灘町	74.7
7	石川県	21.8	輪島市	37.6	市町村職員	79.6	北國FHD	65.4	自動車販売店	33.3	全国	27.0	石川県	15.4	北國FHD	28.9	穴水町	27.8	協会けんぽ	37.1	北陸鉄道	38.1	津田駒工業	73.9
8	北陸情報産業	21.0	澁谷工業	37.4	北國FHD	78.0	市町村職員	64.6	医師国保	33.0	けいじゅ	26.7	市町村職員	14.6	中能登町	28.7	津田駒工業	27.6	澁谷工業	36.5	野々市市	37.3	志賀町	73.8
9	北陸電力	19.1	石川県	37.1	地方職員共済	77.5	医師国保	61.1	北陸情報産業	32.9	北陸情報産業	26.6	地方職員共済	13.6	地方職員共済	27.9	能登町	27.5	けいじゅ	36.0	川北町	36.6	北陸電力	72.8
10	北陸信用金庫	18.5	北陸信用金庫	36.7	北陸鉄道	76.6	輪島市	58.7	石川県	32.7	石川県	26.0	澁谷工業	12.1	北陸信用金庫	24.6	全国	27.2	北陸電力	35.6	市町村職員	36.4	七尾市	72.7
11	内灘町	15.5	北陸電力	36.5	津田駒工業	76.0	全国	58.2	白山市	32.5	澁谷工業	24.8	北國FHD	11.8	津幡町	23.7	内灘町	27.0	全国	33.1	白山市	35.2	野々市市	72.5
12	珠洲市	14.8	能登町	36.5	医師国保	75.0	けいじゅ	57.4	金沢市	32.4	北陸信用金庫	24.0	北陸信用金庫	11.7	金沢市	23.6	白山市	26.7	能美市	32.3	協会けんぽ	35.1	羽咋市	71.7
13	市町村職員	14.7	けいじゅ	36.4	石川県	74.8	石川県	57.4	全国	32.1	能登町	21.9	医師国保	11.6	野々市市	23.4	澁谷工業	26.6	石川県	32.0	石川県	35.0	輪島市	71.5
14	加賀市	14.4	白山市	36.4	全国	73.2	珠洲市	56.3	北陸鉄道	32.1	珠洲市	21.7	公立学校共済	11.2	協会けんぽ	23.1	北陸信用金庫	26.5	羽咋市	31.8	公立学校共済	34.6	協会けんぽ	70.8
15	能登町	13.9	川北町	35.6	白山市	70.0	津田駒工業	56.2	協会けんぽ	31.7	北陸電力	21.5	津田駒工業	10.7	石川県	23.0	協会けんぽ	26.5	地方職員共済	31.8	北陸情報産業	34.2	市町村職員	70.7
16	野々市市	13.6	穴水町	35.5	能登町	68.7	かほく市	54.9	津田駒工業	31.3	川北町	21.5	野々市市	10.5	小松市	22.7	宝達志水町	26.4	公立学校共済	30.6	全国	33.9	加賀市	70.4
17	津幡町	13.6	北國FHD	35.3	宝達志水町	66.8	羽咋市	54.5	北陸電力	30.7	輪島市	21.0	加賀市	10.3	七尾市	22.7	志賀町	26.3	野々市市	28.5	珠洲市	33.4	北陸情報産業	70.4
18	北國FHD	13.5	かほく市	35.3	珠洲市	65.5	野々市市	53.8	川北町	30.7	かほく市	20.1	北陸電力	10.3	澁谷工業	22.6	かほく市	25.9	北國FHD	27.1	津田駒工業	32.2	中能登町	69.9
19	志賀町	13.3	津幡町	35.0	中能登町	64.8	加賀市	53.8	穴水町	30.1	医師国保	20.0	金沢市	10.2	北陸情報産業	22.5	金沢市	25.7	医師国保	26.8	能登町	31.9	津幡町	69.6
20	穴水町	13.3	志賀町	34.4	輪島市	64.7	穴水町	51.3	かほく市	28.8	七尾市	19.7	川北町	9.6	北陸電力	22.0	野々市市	25.7	輪島市	26.2	北國FHD	29.7	自動車販売店	69.5
21	かほく市	13.3	金沢市	33.4	羽咋市	63.7	中能登町	50.9	輪島市	28.8	志賀町	19.4	白山市	9.5	羽咋市	21.3	加賀市	25.7	かほく市	26.2	羽咋市	29.2	能登町	69.2
22	宝達志水町	13.2	内灘町	33.2	能美市	63.1	公立学校共済	50.4	小松市	28.4	穴水町	19.4	内灘町	9.2	内灘町	20.6	石川県	25.0	津幡町	26.0	澁谷工業	28.7	かほく市	68.9
23	けいじゅ	12.6	七尾市	32.9	志賀町	62.2	志賀町	50.2	羽咋市	28.1	白山市	19.1	津幡町	9.2	能美市	20.6	津幡町	24.1	珠洲市	25.4	能美市	28.6	金沢市	68.8
24	川北町	12.5	市町村職員	32.9	かほく市	62.0	白山市	48.8	能美市	27.5	津田駒工業	18.7	輪島市	8.6	全国	20.5	七尾市	23.7	白山市	25.3	かほく市	27.6	石川県	68.7
25	輪島市	12.5	小松市	32.8	野々市市	61.9	七尾市	47.5	野々市市	27.5	中能登町	18.6	小松市	8.5	かほく市	20.1	北陸情報産業	23.3	内灘町	25.3	穴水町	27.4	公立学校共済	68.7
26	羽咋市	12.4	地方職員共済	32.8	加賀市	61.8	小松市	47.4	能登町	26.9	北國FHD	18.5	かほく市	8.2	輪島市	19.5	中能登町	23.2	中能登町	25.3	加賀市	26.8	川北町	67.3
27	能美市	12.3	野々市市	32.3	津幡町	61.5	宝達志水町	47.1	内灘町	26.8	津幡町	17.6	穴水町	7.5	能登町	19.4	小松市	23.0	能登町	24.1	津幡町	26.2	白山市	67.3
28	小松市	12.0	珠洲市	32.1	七尾市	61.4	金沢市	46.7	津幡町	26.7	金沢市	17.4	能美市	7.3	志賀町	18.8	地方職員共済	22.9	志賀町	23.9	中能登町	26.0	地方職員共済	67.1
29	地方職員共済	11.9	中能登町	31.9	穴水町	60.9	能美市	45.5	中能登町	26.4	野々市市	17.3	七尾市	7.0	津田駒工業	18.7	能美市	22.7	加賀市	23.9	小松市	25.6	穴水町	66.9
30	金沢市	11.8	宝達志水町	31.9	小松市	60.7	協会けんぽ	39.4	志賀町	26.2	小松市	17.0	中能登町	6.4	自動車販売店	18.2	市町村職員	20.6	小松市	23.7	七尾市	24.7	北陸鉄道	66.8
31	白山市	11.6	公立学校共済	31.5	金沢市	57.9	能登町	35.2	七尾市	26.2	内灘町	16.0	羽咋市	6.3	珠洲市	18.1	北國FHD	20.4	金沢市	23.4	けいじゅ	24.7	全国	66.5
32	七尾市	11.6	羽咋市	29.4	内灘町	57.1	川北町	34.3	澁谷工業	25.6	羽咋市	15.2	能登町	6.2	宝達志水町	17.9	羽咋市	19.7	七尾市	23.3	宝達志水町	24.1	澁谷工業	66.1
33	中能登町	10.1	能美市	28.5	川北町	51.2	津幡町	33.6	珠洲市	23.9	能美市	15.1	宝達志水町	6.2	加賀市	17.0	公立学校共済	19.6	穴水町	21.6	志賀町	24.0	珠洲市	64.4
34	公立学校共済	8.8	加賀市	28.0	北陸電力	23.4	内灘町	31.8	加賀市	23.1	宝達志水町	13.9	珠洲市	6.0	穴水町	16.9	医師国保	19.1	川北町	19.5	内灘町	22.5	北陸信用金庫	61.0
35	医師国保	5.3	医師国保	24.7	公立学校共済	23.2	北陸電力	30.9	宝達志水町	22.8	加賀市	13.4	志賀町	5.3	北陸鉄道	9.8	けいじゅ	10.0	宝達志水町	18.7	地方職員共済	13.6	北國FHD	51.0

※未報告の保険者は除く

出典：石川県国保連合会（特定健診等データ管理システム）及び保険者協議会取りまとめ（暫定値）

令和5年度石川県保険者協議会（第3回） 協議事項に係る意見書の報告について

協議事項

- (1) 令和5年度石川県保険者協議会事業費の応分の負担（精算案）について承認（全員）
- (2) 令和6年度石川県保険者協議会歳入歳出予算（案）について承認（全員）
- (3) 令和6年度石川県保険者協議会事業費の応分の負担（案）について承認（全員）
- (4) 令和6年度作業部会への付託事項（案）について承認（全員）

協議事項に係るご意見等

令和6年度作業部会への付託事項（案）について

1 特定健診受診等啓発ポスター作成について

(1) ご意見

ポスター下部に、次の文面を追加したい。

『医療機関等において、「健診項目に相当する検査等（定期・不定期でも可）」を受けている場合は、その検査データを「みなし健診」として活用できる場合があり、保険者インセンティブの成果指標である健診受診率にも繋がるため、ご加入の医療保険者や、健診実施市町等にお問合せください。』

（石川県後期高齢者医療広域連合 小崎委員）

(2) ご意見への対応

いただいたご意見を踏まえ具体的な内容については、作業部会において協議させていただきたい。

2 重症化予防による生活習慣病対策推進事業について

(1) ご意見

「高齢者の保健事業と介護予防（等）の一体的実施事業」の実施市町に対する効果的な事業展開等に係る指導等をお願いしたい。

（石川県後期高齢者医療広域連合 小崎委員）

(2) ご意見への対応

保険者の選定方法や事業の実施内容については、作業部会等において協議させていただきたい。

3 石川県内における健診データ等の分析について

(1) ご意見

貴会のご尽力により、被保険者一人当たりの所要保険料及び、1人当たり医療費等の実態が詳らかとなり、その結果、後期高齢者医療保険者及び若人の医療保険者における「介入支援による重症化等予防ができる生活習慣病等」に取り組むことが重要であることがみえる化されて共通認識となったことは、非常に喜ばしいことであり、今後ともお願いしたい。

(石川県後期高齢者医療広域連合 小崎委員)

(2) ご意見への対応

今後も、健診データ等の収集について各構成保険者のご協力いただき実施していきたい。

データの分析等については、作業部会で分析の内容等についてご協議いただくこととしたい。

4 その他

○若人の医療保険者皆様への改めての依頼

将来、当広域連合の被保険者となる方へ「必要な生活習慣病等の改善や心身の機能低下に係る抑制等」に関する積極的な介入支援（健診、生活習慣病の発症・重症化予防、ロコモティブシンドロームの予防・歯周病検診等）は、記憶力・覚えること、記銘力・新しい能力を身に付けること、意欲や関心・体力等の低下が顕著となる後期高齢者に、「記憶・努力・継続」が必要とされる「生活習慣等の改善や筋力の維持等のための運動等の取組」の（継続）実践等は非常に難しく、遅くとも前期高齢者までには体験頂き、自己健康管理の必要性等への理解がある状態で、後期高齢者医療保険に加入頂きたいと切望しており、協議会メンバーである医療保険者の皆様の今後の取組とその活躍に期待したい。その結果、後期高齢者医療保険への支援金の減額等に繋がることを非常に期待している。よろしく願いしたい。

(石川県後期高齢者医療広域連合 小崎委員)